

認定案第 1 号

令和元年度

長生郡市広域市町村圏組合一般会計歳入歳出決算書

令和元年度 長生郡市広域市町村圏組合 一般会計歳入歳出決算書

歳 入

款	項	予算現額	調定額	収入済額	不納欠損額	収入未済額	予算現額と 収入済額との比較
1 分担金及び負担金		4,652,007,000 ^円	4,652,007,000 ^円	4,652,007,000 ^円	0 ^円	0 ^円	0 ^円
	1 負担金	4,652,007,000	4,652,007,000	4,652,007,000	0	0	0
2 使用料及び手数料		792,493,000	859,467,620	859,467,620	0	0	66,974,620
	1 使用料	17,816,000	18,391,947	18,391,947	0	0	575,947
	2 手数料	774,677,000	841,075,673	841,075,673	0	0	66,398,673
3 国庫支出金		474,273,000	355,435,656	355,435,656	0	0	△ 118,837,344
	1 国庫補助金	474,273,000	355,435,656	355,435,656	0	0	△ 118,837,344
4 県支出金		21,097,000	24,558,000	24,558,000	0	0	3,461,000
	1 県補助金	21,097,000	24,558,000	24,558,000	0	0	3,461,000
5 財産収入		18,753,000	19,436,518	19,436,518	0	0	683,518
	1 財産運用収入	18,503,000	18,596,518	18,596,518	0	0	93,518
	2 財産売却収入	250,000	840,000	840,000	0	0	590,000
6 繰入金		8,790,000	8,789,000	8,789,000	0	0	△ 1,000
	1 基金繰入金	8,790,000	8,789,000	8,789,000	0	0	△ 1,000
7 繰越金		124,034,600	124,035,142	124,035,142	0	0	542
	1 繰越金	124,034,600	124,035,142	124,035,142	0	0	542
8 諸収入		73,220,000	121,366,052	121,366,052	0	0	48,146,052
	1 延滞金・加算金 及び過料	1,000	0	0	0	0	△ 1,000
	2 預金利子	1,000	65,512	65,512	0	0	64,512
	3 雑収入	73,218,000	121,300,540	121,300,540	0	0	48,082,540
9 組合債		422,400,000	421,500,000	421,500,000	0	0	△ 900,000
	1 組合債	422,400,000	421,500,000	421,500,000	0	0	△ 900,000
10 寄附金		1,500,000	1,500,000	1,500,000	0	0	0
	1 寄附金	1,500,000	1,500,000	1,500,000	0	0	0
歳入合計		6,588,567,600	6,588,094,988	6,588,094,988	0	0	△ 472,612

歳出

款	項	予算現額	支出済額	翌年度繰越額	不用額	予算現額と 支出済額との比較
1 議会費		2,153,000 ^円	1,995,723 ^円	0 ^円	157,277 ^円	157,277 ^円
	1 議会費	2,153,000	1,995,723	0	157,277	157,277
2 総務費		206,230,000	204,794,531	0	1,435,469	1,435,469
	1 総務管理費	206,230,000	204,794,531	0	1,435,469	1,435,469
3 民生費		41,899,000	41,072,318	0	826,682	826,682
	1 介護認定費	35,803,000	35,012,605	0	790,395	790,395
	2 障害支援区分認定費	6,096,000	6,059,713	0	36,287	36,287
4 衛生費		3,274,208,000	2,826,571,253	20,438,000	427,198,747	447,636,747
	1 保健衛生費	305,014,000	303,099,334	0	1,914,666	1,914,666
	2 清掃費	2,969,194,000	2,523,471,919	20,438,000	425,284,081	445,722,081
5 消防費		2,572,622,600	2,552,523,149	0	20,099,451	20,099,451
	1 消防費	2,572,622,600	2,552,523,149	0	20,099,451	20,099,451
6 教育費		18,813,000	17,557,857	0	1,255,143	1,255,143
	1 教育総務費	18,813,000	17,557,857	0	1,255,143	1,255,143
7 公債費		457,200,000	456,213,795	0	986,205	986,205
	1 公債費	457,200,000	456,213,795	0	986,205	986,205
8 予備費		15,442,000	0	0	15,442,000	15,442,000
	1 予備費	15,442,000	0	0	15,442,000	15,442,000
歳出合計		6,588,567,600	6,100,728,626	20,438,000	467,400,974	487,838,974

歳入歳出差引残額 487,366,362 円

令和 2 年 8 月 31 日提出

長生郡市広域市町村圏組合
管理者 田 中 豊 彦

令和元年度

長生郡市広域市町村圏組合一般会計
歳入歳出決算事項別明細書

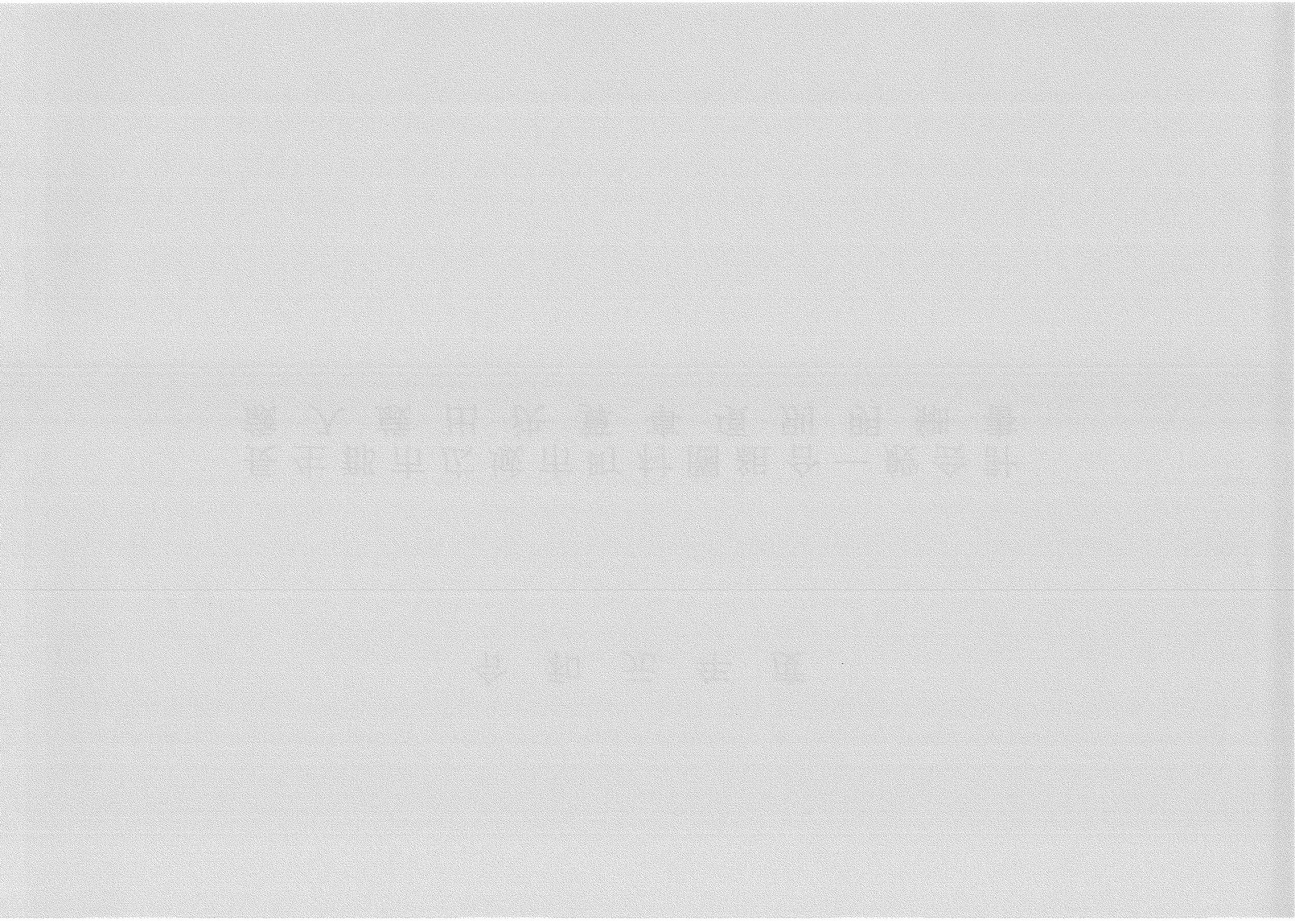

令和元年度 長生郡市広域市町村圏組合 一般会計歳入歳出決算事項別明細書

歳入(款:1分担金及び負担金 項:1負担金 目:1負担金)

款	項	目	予 算 現 額				計	節		調 定 額	収 入 済 額	不 納 収 入 欠 損 額 未 済 額	備 考	
			当 初 予 算 額	補 正 予 算 額	継 続 費 及 び 繰 越 財 源 額	計		区 分	金 額					
			円	円	円	円			円					円
1	分担金及び負担金		4,305,076,000	346,931,000	0	4,652,007,000			4,652,007,000	4,652,007,000	0	0		
			4,305,076,000	346,931,000	0	4,652,007,000			4,652,007,000	4,652,007,000	0	0		
		1 負担金	4,305,076,000	346,931,000	0	4,652,007,000			4,652,007,000	4,652,007,000	0	0		
							1 市町村負担金	4,080,400,000	4,080,400,000	4,080,400,000	4,080,400,000	0	0	茂原市 2,316,184,000 一宮町 355,335,000 睦沢町 220,364,000 長生村 372,104,000 白子町 331,445,000 長柄町 239,163,000 長南町 245,805,000
							2 市町村特別負担金	571,607,000	571,607,000	571,607,000	571,607,000	0	0	茂原市 407,748,000 一宮町 2,770,000 睦沢町 10,602,000 長生村 11,131,000 白子町 27,976,000 長柄町 64,338,000 長南町 47,042,000
										859,467,620	859,467,620	0	0	
										18,391,947	18,391,947	0	0	
										272,362	272,362	0	0	
										139,000	134,232	0	0	大芝合同トンネル管理用地ほか
										137,000	138,130	0	0	自動販売機 21件ほか
2	使用料及び手数料		796,393,000	△3,900,000	0	792,493,000			859,467,620	859,467,620	0	0		
			21,316,000	△3,500,000	0	17,816,000			18,391,947	18,391,947	0	0		
		1 総務使用料	276,000	0	0	276,000			272,362	272,362	0	0		
							1 土地使用料	139,000	134,232	134,232	134,232	0	0	大芝合同トンネル管理用地ほか
							2 建物使用料	137,000	138,130	138,130	138,130	0	0	自動販売機 21件ほか
										16,837,465	16,837,465	0	0	
							1 保健センター使用料	16,500,000	16,837,465	16,837,465	16,837,465	0	0	利用者数 1,815人 5.0人/日
							2 滞納繰越分	1,000	0	0	0	0	0	
										1,282,120	1,282,120	0	0	
							1 温水センター屋外施設使用料	1,039,000	1,282,120	1,282,120	1,282,120	0	0	利用者数 1,228件 3.4件/日
2	手数料		775,077,000	△400,000	0	774,677,000			841,075,673	841,075,673	0	0		
		1 保健センター手数料	1,000	0	0	1,000			0	0	0	0		
							1 保健センター手数料	1,000	0	0	0	0	0	
		2 衛生許可手数料	289,000	0	0	289,000			296,000	296,000	0	0		
					1 許可申請手数料	289,000	296,000	296,000	296,000	0	0	一般廃棄物処理業 33件 浄化槽清掃業 5件		

歳入(款:2使用料及び手数料 項:2手数料 目:3一般廃棄物収集処理手数料)

款	項	目	予算現額				計	節	調定額	収入済額	不納欠損額	収入未済額	備考		
			当初額	正額	繰越額	繰越額								区分	金額
			円	円	円	円									
		3 一般廃棄物収集処理手数料	773,287,000	0	0	773,287,000		839,140,873	839,140,873	0	0				
							1 し尿処理手数料	191,840,000	202,761,003	202,761,003	0	0	33,821.87kℓ		
							2 燃えるごみ専用袋手数料	320,500,000	355,260,000	355,260,000	0	0	20リットル用 1,259,500枚 30リットル用 1,968,000枚 40リットル用 3,273,500枚		
							3 ごみ処理手数料	260,946,000	281,119,870	281,119,870	0	0	16,388.22 t		
							4 滞納繰越分	1,000	0	0	0	0			
		4 消防手数料	1,500,000	△400,000	0	1,100,000		1,638,800	1,638,800	0	0				
							1 危険物検査手数料	1,100,000	1,638,800	1,638,800	0	0	検査件数 104件		
3			201,528,000	272,745,000	0	474,273,000		355,435,656	355,435,656	0	0				
	1		201,528,000	272,745,000	0	474,273,000		355,435,656	355,435,656	0	0				
		1 衛生費補助金	201,527,000	272,745,000	0	474,272,000		355,435,656	355,435,656	0	0				
							1 廃棄物処理施設モニタリング事業費補助金	180,000	238,656	238,656	0	0	最終処分場放流水等モニタリング事業(補助対象額全額)		
							2 二酸化炭素排出抑制対策事業費交付金(先進的設備導入推進事業)	201,347,000	201,347,000	201,347,000	0	0	ごみ焼却施設基幹的設備改良事業(補助対象額の1/2)		
							3 災害等廃棄物処理事業費補助金	272,745,000	145,475,000	145,475,000	0	0	補助対象額の1/2		
							4 廃棄物処理施設災害復旧事業費補助金	0	8,375,000	8,375,000	0	0	補助対象額の8/10		
		2 消防費補助金	1,000	0	0	1,000		0	0	0	0				
							1 消防施設整備費補助金	1,000	0	0	0	0			
4			18,852,000	0	2,245,000	21,097,000		24,558,000	24,558,000	0	0				
	1		18,852,000	0	2,245,000	21,097,000		24,558,000	24,558,000	0	0				
		1 消防費補助金	18,852,000	0	2,245,000	21,097,000		24,558,000	24,558,000	0	0				
							1 石油貯蔵施設立地対策等交付金	8,670,000	8,668,000	8,668,000	0	0	茂原市分 4,567,000 長南町分 4,101,000		
							2 消防防災施設強化事業補助金	12,315,000	15,775,000	15,775,000	0	0	常備消防分 4,875,000 非常備消防分 8,655,000 非常備消防分(繰越明許分) 2,245,000		
							3 千葉県地域防災力向上総合支援補助金	112,000	115,000	115,000	0	0	非常備消防分		

歳入（款：5 財産収入 項：1 財産運用収入 目：1 財産貸付収入）

款 項	目	予 算 現 額					調 定 額	収 入 済 額	不 納 収 入 欠 損 額 未 済 額	備 考			
		当 予 算 額	補 予 算 額	継 続 費 及 び 繰 越 事 業 財 源 繰 越 充 当 額	計	節							
						区 分					金 額		
		円	円	円	円	円	円	円	円				
5 財 産 収 入	1 財 産 運 用 収 入												
			18,086,000	667,000	0	18,753,000		19,436,518	19,436,518	0	0		
			17,836,000	667,000	0	18,503,000		18,596,518	18,596,518	0	0		
		1 財産貸付収入	17,835,000	636,000	0	18,471,000		18,542,188	18,542,188	0	0		
							1 土地建物貸付収入	18,470,000	18,542,188	18,542,188	0	0	普通財産貸付料 (温水センター浴場棟・プール棟等) 15,036,247 (大芝土地) 2,748,841 (入山津分署跡地ほか) 757,100
							2 滞 納 繰 越 分	1,000	0	0	0	0	
		2 利子及び配当金	1,000	31,000	0	32,000		54,330	54,330	0	0		
							1 利子及び配当金	32,000	54,330	54,330	0	0	一般廃棄物処理施設建設基金利子
		2 払収入	250,000	0	0	250,000		840,000	840,000	0	0		
			1 物品売払収入	250,000	0	0	250,000		840,000	840,000	0	0	
					1 物 品 売 払 収 入	250,000	840,000	840,000	0	0	消防廃車車両売払 6台分		
6 繰 入 金	1 基 金 繰 入 金		1,000	8,789,000	0	8,790,000		8,789,000	8,789,000	0	0		
			1,000	8,789,000	0	8,790,000		8,789,000	8,789,000	0	0		
		1 一般廃棄物処理施設建設基金繰入金	1,000	8,789,000	0	8,790,000		8,789,000	8,789,000	0	0		
					1 一般廃棄物処理施設建設基金繰入金	8,790,000	8,789,000	8,789,000	0	0			
7 繰 越 金	1 繰 越 金		20,000,000	100,708,000	3,326,600	124,034,600		124,035,142	124,035,142	0	0		
			20,000,000	100,708,000	3,326,600	124,034,600		124,035,142	124,035,142	0	0		
		1 繰 越 金	20,000,000	100,708,000	3,326,600	124,034,600		124,035,142	124,035,142	0	0		
					1 前 年 度 繰 越 金	124,034,600	124,035,142	124,035,142	0	0	実質収支額分 繰越明許費繰越額分	120,708,542 3,326,600	
8 諸 収 入	1 金 庫 貯 蓄 金 等		72,848,000	372,000	0	73,220,000		121,366,052	121,366,052	0	0		
			1,000	0	0	1,000		0	0	0	0		
		1 延 滞 金	1,000	0	0	1,000		0	0	0	0		
							1 延 滞 金	1,000	0	0	0	0	
		2 預金利子	1,000	0	0	1,000		65,512	65,512	0	0		
	1 預 金 利 子	1,000	0	0	1,000		65,512	65,512	0	0			
					1 預 金 利 子	1,000	65,512	65,512	0	0			

歳入(款:8 諸収入 項:3 雑入 目:1 雑入)

款	項	目	予 算 現 額				計	節	調 定 額	収 入 済 額	不 納 収 入 欠 損 額 未 済 額	備 考		
			当 初 予 算 額	補 正 予 算 額	繼 続 費 及 び 繰 越 事 業 費 繰 越 財 源 額	計							区 分	金 額
			円	円	円	円								円
	3		72,846,000	372,000	0	73,218,000		121,300,540	121,300,540	0	0			
	1	雑 入	72,846,000	372,000	0	73,218,000	1 雑 入	73,218,000	121,300,540	121,300,540	0	0	資源化物売却代 ペットボトル等有償入札拠出金 売却電気料金 受給高温水料金 生命保険取扱手数料 保健センター管理費 自動販売機電気料 洗車機利用料 自動販売機管理手数料 建物災害共済金 東京電力賠償金 ごみ収集カレンダー広告掲載料 過年度分市町村負担金精算金 消防団員安全装備品整備事業 助成金 保健センター災害復旧負担金 災害廃棄物売却代 職員研修に係る負担金ほか	
			407,300,000	△10,200,000	25,300,000	422,400,000			421,500,000	421,500,000	0	0		
9	1	組合債	407,300,000	△10,200,000	25,300,000	422,400,000			421,500,000	421,500,000	0	0		
	1	清掃施設債	182,000,000	△800,000	0	181,200,000	1 一般廃棄物 処理施設整備債	181,200,000	180,300,000	180,300,000	0	0	ごみ処理施設整備債	
	2	消防施設債	225,300,000	△9,400,000	25,300,000	241,200,000	1 消防施設整備債	241,200,000	241,200,000	241,200,000	0	0	常備消防施設債 非常備消防施設債 非常備消防施設債 (繰越明許費分)	
			0	1,500,000	0	1,500,000			1,500,000	1,500,000	0	0		
10	1	寄附金	0	1,500,000	0	1,500,000			1,500,000	1,500,000	0	0		
	1	一般寄附金	0	1,500,000	0	1,500,000	1 一般寄附金	1,500,000	1,500,000	1,500,000	0	0		
		歳入合計	5,840,084,000	717,612,000	30,871,600	6,588,567,600			6,588,094,988	6,588,094,988	0	0		

歳出(款:1議会費 項:1議会費 目:1議会費)

款	項	目	予算現額					計	節		支出済額	翌年度繰越額 継続費 繰越明許費 事故繰越し	不用額	備考				
			当	初	補	正	繰		及	費					予	備	区	金
			算	額	算	額	越		業	支					用	増		
			円	円	円	円	円	円	円	円	円	円	円					
1	議会費		2,153,000	0	0	0	2,153,000			1,995,723	0	157,277						
		1	議会費	2,153,000	0	0	0	2,153,000			1,995,723	0	157,277					
		1	報酬	920,000				912,957	0	7,043	議員報酬 18人分							
		9	旅費	326,000				281,200	0	44,800	研修旅費							
		10	交際費	40,000				25,000	0	15,000	議長交際費							
		11	需用費	156,000				155,886	0	114	消耗品費							
		12	役務費	94,000				37,330	0	56,670	通信運搬費 保険料	33,112 4,218						
		13	委託料	181,000				147,600	0	33,400	会議録作成業務委託							
		14	使用料及び賃借料	360,000				360,000	0	0	車借上料							
		18	備品購入費	69,000				68,750	0	250	議会用備品							
19	負担金補助及び交付金	7,000				7,000	0	0	非常勤職員公務災害補償費等負担金									
2	総務費		185,719,000	20,511,000	0	0	206,230,000			204,794,531	0	1,435,469						
		1	総務管理費	185,719,000	20,511,000	0	0	206,230,000			204,794,531	0	1,435,469					
		1	一般管理費	182,418,000	△10,093,000	0	0	172,325,000			170,933,822	0	1,391,178					
		1	報酬	846,000				780,000	0	66,000	管理者・副管理者報酬 7人分 産業医報酬 1人分	690,000 90,000						
		2	給料	60,550,000				60,433,480	0	116,520	職員 15人分							
		3	職員手当等	40,827,000				40,573,270	0	253,730	扶養手当 地域手当 住居手当 通勤手当 時間外勤務手当 管理職手当 期末勤勉手当 児童手当 退職手当負担金	942,000 3,923,362 324,000 910,640 2,315,076 4,014,000 25,971,528 240,000 1,932,664						
		4	共済費	20,300,000				20,113,515	0	186,485	共済組合負担金 公務災害補償負担金	19,927,272 186,243						
		8	報償費	326,000				273,600	0	52,400	講師謝礼							

歳出(款:2 総務費 項:1 総務管理費 目:1 一般管理費)

款	項	目	当 子 算	初 額	補 予 算	正 額	継 続 繰 越	費 事 業 越	及 び 業 務 額	子 支 出 流	備 用 金	費 用 増 減	現 額	計	支出済額	翌 年 度 繰 越 額	繰 越 費 用 明 許 費	繰 越 事 故 繰 越 し	不用額	備 考		
																					節	
																					区 分	金 額
			円		円		円			円		円		円	円				円	円		
														9 旅 費	4,000	0	0	0	4,000			
														10 交 際 費	120,000	51,000	0	0	69,000	管理者交際費		
														11 需 用 費	22,785,000	22,509,303	0	0	275,697	消耗品費	1,547,976	
																				燃料費	337,446	
																				食糧費	13,812	
																				印刷製本費	149,410	
																				光熱水費	2,682,883	
																				修繕料	17,777,776	
														12 役 務 費	4,377,000	4,201,064	0	0	175,936	通信運搬費	748,684	
																				手数料	109,900	
																				保険料	3,342,480	
														13 委 託 料	10,648,000	10,536,222	0	0	111,778	清掃業務委託	2,132,040	
																				警備業務委託	164,796	
																				消防設備保守点検業務委託	53,196	
																				空調設備等保守点検業務委託	1,254,000	
																				高压受電設備保守点検業務委託	114,730	
																				自動ドア保守管理業務委託	88,020	
																				エレベーター保守点検業務委託	510,120	
																				健康診断業務委託	2,203,519	
																				弁護士業務委託	360,000	
																				例規集データ作成業務委託	429,200	
																				人事給与システム運用支援保守業務委託	523,200	
																				市町村等職員研修業務委託	1,106,680	
																				車庫シャッター定期点検業務委託	52,800	
																				人事評価実務研修業務委託	53,310	
																				普通財産管理業務委託	401,611	
																				職員労働安全衛生関係研修業務委託	99,000	
																				人事給与システム改修業務委託	990,000	
														14 使用料及び 賃 借 料	8,187,000	8,168,664	0	0	18,336	コピー機借上料	12,342	
																				印刷機借上料	673,920	
																				公用パソコン借上料	1,032,875	
																				財務会計システム借上料	2,183,520	

歳出(款:2総務費 項:1総務管理費 目:1一般管理費)

款	項	目	予算現額				計	節		支出済額	翌年度繰越額 継続費通次繰越 繰越明許費 事故繰越し	不用額	備考
			当 予 算 額	補 予 算 額	正 額	及 び 費 額		子 備 費 増 減	区 分				
			円	円	円	円	円	円	円	円	円	円	
													受信料 29,089
													人事給与システム借上料 1,227,312
													庁用自動車借上料 451,260
													庁内LANシステム借上料 838,686
													ドメイン利用料 3,564
													ファイルサーバー借上料 851,508
													パソコンバンクサービス使用料 130,800
													AED借上料 60,168
													公会計システム(統一モデル)使用料 523,200
													実務書インターネットサービス使用料 124,260
													官報情報検索サービス使用料 26,160
							15	工事請負費	2,673,000	2,673,000	0	0	浴場棟熱交換器等更新工事
							18	備品購入費	76,000	75,400	0	600	庁用備品
							19	負担金補助 及び交付金	553,000	493,628	0	59,372	千葉県町村会負担金 248,400 千葉県市町村総合事務組合負担金 ほか 245,228
							22	補償補填 及び賠償金	28,000	27,076	0	924	大芝土地区画整理事業清算金
							27	公課費	25,000	24,600	0	400	自動車重量税
	2	企画費	3,185,000	0	0	0	3,185,000			3,141,709	0	43,291	
							11	需用費	1,178,000	1,136,679	0	41,321	印刷製本費
							12	役務費	1,147,000	1,146,386	0	614	手数料
							13	委託料	448,000	447,250	0	750	ウェブページ作成及び保守管理業務委託
							14	使用料及び 賃借料	412,000	411,394	0	606	ホームページシステム等使用料
	3	監査委員費	115,000	0	0	0	115,000			115,000	0	0	
							1	報酬	115,000	115,000	0	0	監査委員報酬 2人分
	4	諸費	1,000	30,604,000	0	0	30,605,000			30,604,000	0	1,000	
							23	償還金利息 及び割引料	30,605,000	30,604,000	0	1,000	過年度分市町村負担金精算

歳出(款:3民生費 項:1介護認定費 目:1介護認定審査会費)

款	項	目	予 算 現 額				計	節		支出済額	翌年度繰越額 継続費通次繰越 繰越明許費 事故繰越し	不用額	備 考		
			当 初	補 正	繰越	及び		区 分	金 額						
			予 算	予 算	繰越	繰越									
			円	円	円	円		円	円	円	円	円			
3	1	介護認定 審査会費	41,246,000	653,000	0	0	41,899,000			41,072,318	0	826,682			
			35,178,000	653,000	0	△28,000	35,803,000			35,012,605	0	790,395			
			35,178,000	653,000	0	△28,000	35,803,000			35,012,605	0	790,395			
			1 報 酬	11,973,000	11,523,000	0	450,000	介護認定審査会委員報酬 48人分							
			2 給 料	6,572,000	6,488,100	0	83,900	職員 2人分 障害支援区分認定費・障害支援区分 認定審査会費・4節共済費へ流用 28,000							
			3 職員手当等	3,821,000	3,681,382	0	139,618	地域手当 389,286 通勤手当 220,320 時間外勤務手当 173,185 期末勤勉手当 2,657,791 退職手当負担金 240,800							
			4 共 済 費	2,000,000	1,999,859	0	141	共済組合負担金 1,988,413 公務災害補償負担金 11,446							
			8 報 償 費	65,000	15,000	0	50,000	介護認定審査会協力謝礼							
			9 旅 費	72,000	15,320	0	56,680	費用弁償 10,620 普通旅費 4,700							
			11 需 用 費	420,000	419,919	0	81	消耗品費							
			12 役 務 費	551,000	542,169	0	8,831	通信運搬費							
			14 使用料及び 賃 借 料	9,676,000	9,674,856	0	1,144	介護認定システム借上料 9,557,136 公用パソコン借上料 117,720							
			23 償還金利子 及び割引料	653,000	653,000	0	0	過年度分市町村負担金精算							
			2	1	障害支援 区分認定 審査会費	6,068,000	0	0	28,000	6,096,000		6,059,713	0	36,287	
						6,068,000	0	0	28,000	6,096,000		6,059,713	0	36,287	
						1 報 酬	1,017,000	1,015,000	0	2,000	障害支援区分認定審査会委員報酬 16人分				
						2 給 料	2,598,000	2,597,700	0	300	職員 1人分 4節共済費へ流用 2,000				
3 職員手当等	1,514,000	1,505,289				0	8,711	地域手当 155,862 通勤手当 117,600 時間外勤務手当 86,833 期末勤勉手当 1,024,594 退職手当負担金 120,400							

歳出(款:3民生費 項:2障害支援区分認定費 目:1障害支援区分認定審査会費)

款	項	目	予算現額				計	節		支出済額	翌年度繰越額 繰越明許費 事故繰越し	不用額	備考
			当 予 算 額	初 算 額	補 正 額	繰 越 額		費 及 び 支 出 増 減	区 分				
			円	円	円	円	円	円	円	円	円	円	
								4 共 済 費	780,000	779,424	0	576	共済組合負担金 775,724 公務災害補償負担金 3,700 2節給料から流用 2,000 介護認定費・介護認定審査会費 2節給料から流用 28,000
								8 報 償 費	25,000	5,000	0	20,000	障害支援区分認定審査会協力謝礼
								9 旅 費	4,000	1,160	0	2,840	普通旅費
								11 需 用 費	33,000	31,286	0	1,714	消耗品費
								12 役 務 費	66,000	65,994	0	6	通信運搬費
								14 使用料及び 賃 借 料	59,000	58,860	0	140	公用パソコン借上料
4	衛 生 費		2,530,151,000	740,621,000	0	3,436,000	3,274,208,000			2,826,571,253	繰越明許費 14,740,000 事故繰越し 5,698,000	427,198,747	
	1	保 健 衛 生 総 務 費	298,965,000	2,613,000	0	3,436,000	305,014,000			303,099,334	0	1,914,666	
			241,648,000	1,470,000	0	0	243,118,000			242,864,327	0	253,673	
								1 報 酬	174,000	79,600	0	94,400	保健センター運営委員報酬 11人分
								2 給 料	19,347,000	19,346,220	0	780	職員 4人分 再任用職員 1人分
								3 職 員 手 当 等	13,920,000	13,917,243	0	2,757	扶養手当 516,000 地域手当 1,233,486 住居手当 630,000 通勤手当 357,240 時間外勤務手当 1,797,484 管理職手当 696,000 期末勤勉手当 7,785,433 児童手当 420,000 退職手当負担金 481,600
								4 共 済 費	6,339,000	6,255,064	0	83,936	共済組合負担金 5,639,560 社会保険料 564,008 公務災害補償負担金 28,174 雇用保険 23,322

歳出(款:4衛生費 項:1保健衛生費 目:1保健衛生総務費)

款	項	目	算 現 額				計	節		支出済額	翌年度繰越額 継続費 繰越明許費 事故繰越し	不用額	備 考	
			当	補	正	子		子	区 分					金 額
			予	予	額	算		算						
			円	円	円	円	円	円	円	円	円	円		
							8 報 償 費	90,000	90,000	0	0	子ども救急講習講師謝礼		
							9 旅 費	69,000	17,960	0	51,040	普通旅費		
							11 需 用 費	404,000	399,103	0	4,897	消耗品費 325,343 食糧費 25,800 修繕料 47,960		
							12 役 務 費	909,000	894,741	0	14,259	通信運搬費 108,381 保険料 786,360		
							13 委 託 料	201,338,000	201,337,356	0	644	待機施設業務委託 191,852,960 休日在宅当番医業務委託 9,484,396		
							14 使用料及び 賃 借 料	236,000	235,440	0	560	公用パソコン借上料		
							18 備品購入費	292,000	291,600	0	400	救急実技講習用備品		
		2 夜間急病 診療所費	43,022,000	1,630,000	0	3,436,000	48,088,000		46,541,731	0	1,546,269			
							1 報 酬	18,050,000	18,050,000	0	0	医師報酬 47人分		
							4 共 済 費	40,000	22,694	0	17,306	労災保険		
							7 賃 金	7,832,000	7,517,735	0	314,265	看護師ほか 8人分		
							8 報 償 費	2,974,000	2,868,000	0	106,000	休日勤務謝礼ほか		
							11 需 用 費	9,660,000	9,030,310	0	629,690	消耗品費 735,809 食糧費 27,800 印刷製本費 50,930 光熱水費 1,460,612 修繕料 3,855,471 医薬材料費 2,899,688 予備費から充当 3,436,000		
							12 役 務 費	494,000	449,712	0	44,288	通信運搬費 191,017 手数料 73,115 保険料 185,580		
							13 委 託 料	6,536,000	6,529,355	0	6,645	夜間急病診療所業務委託 3,634,056 産業廃棄物処理業務委託 43,800 警備業務委託 164,796		

歳出(款:4 衛生費 項:1 保健衛生費 目:2 夜間急病診療所費)

款	項	目	予 算 現 額				計	節		支出済額	翌年度繰越額 継続費通次繰越 繰越明許費 事故繰越し	不用額	備 考
			当 予 算 額	補 予 算 額	正 算 額	繰 越 額		繰 越 額	繰 越 額				
			円	円	円	円	円	円	円	円	円	円	
												円	
												消防設備保守点検業務委託 22,165	
												自家用電気工作物安全管理業務委託 122,952	
												自動ドア保守点検業務委託 209,280	
												医療事務システム保守管理業務委託 222,360	
												夜間急病診療所受付支援業務委託 1,396,778	
												非常用発電機保守点検業務委託 68,968	
												床清掃業務委託 169,900	
												調剤業務等に関する業務委託 180,000	
												空調機保守業務委託 294,300	
												14 使用料及び賃借料 802,000 388,038 0 413,962 レセプトオンラインシステム借上料 83,160	
												AED借上料 59,892	
												心電計借上料 182,736	
												車借上料 62,250	
												18 備品購入費 1,700,000 1,685,887 0 14,113 診療所用備品	
		3 温水センター屋外施設費	14,295,000	△487,000	0	0	13,808,000					11 需用費 757,000 735,653 0 21,347 消耗品費 118,367	
												燃料費 3,239	
												光熱水費 100,433	
												修繕料 513,614	
												12 役務費 356,000 336,302 0 19,698 手数料 329,262	
												保険料 7,040	
												13 委託料 3,415,000 3,345,321 0 69,679 屋外施設管理業務委託 3,070,321	
												テニスコート整備業務委託 275,000	
												15 工事請負費 9,180,000 9,180,000 0 0 テニスコート駐車場整備工事	
												18 備品購入費 100,000 96,000 0 4,000 屋外施設備品	
	2 清掃費		2,231,186,000	738,008,000	0	0	2,969,194,000			2,523,471,919	繰越明許費 14,740,000 事故繰越し 5,698,000	425,284,081	

歳出(款:4衛生費 項:2清掃費 目:1清掃総務費)

款項	目	予算現額				計	節		支出済額	翌年度繰越額 継続費通次繰越 繰越明許費 事故繰越し	不用額	備考
		当	補	正	繰		区	金				
		算	算	額	越							
		円	円	円	円	円	円	円	円	円	円	
	1 清掃総務費	125,785,000	△13,000,000	0	0	112,785,000		111,933,830	0	851,170		
							1 報 酬	160,000	130,400	0	29,600	廃棄物減量等推進審議会委員報酬 11人分
							2 給 料	55,250,000	55,227,060	0	22,940	職員 13人分 再任用職員 1人分 非常勤職員 2人分
							3 職員手当等	34,156,000	33,825,189	0	330,811	扶養手当 1,806,000 地域手当 3,351,990 住居手当 231,000 通勤手当 1,221,220 時間外勤務手当 1,133,231 休日勤務手当 78,135 管理職手当 2,124,000 期末勤勉手当 21,394,013 児童手当 800,000 退職手当負担金 1,685,600
							4 共 済 費	17,200,000	17,074,909	0	125,091	共済組合負担金 15,882,303 社会保険料 1,028,238 公務災害補償負担金 123,904 雇用保険 40,464
							8 報 償 費	293,000	293,000	0	0	環境衛生作品展入賞者記念品ほか
							9 旅 費	29,000	11,280	0	17,720	普通旅費 2,740 研修旅費 8,540
							11 需 用 費	1,876,000	1,852,058	0	23,942	消耗品費 427,209 燃料費 196,315 印刷製本費 1,080,681 修繕料 147,853
							12 役 務 費	503,000	502,416	0	584	通信運搬費 417,670 手数料 19,666 保険料 65,080 13節委託料から流用 11,000

歳出(款:4 衛生費 項:2 清掃費 目:1 清掃総務費)

款	項	目	予算現額				計	節		支出済額	翌年度繰越額 継続費 繰越明許費 事故繰越し	不用額	備考
			当 予 算	初 額	補 予 算	正 額		区 分	金 額				
			円	円	円	円	円	円	円	円	円	円	
							13 委託料	824,000	796,048	0	27,952	予防接種業務委託 82,246 搬入路面草刈業務委託 271,667 清掃業務委託 442,135 12節役務費へ流用 11,000	
							14 使用料及び賃借料	1,645,000	1,557,766	0	87,234	土地賃借料 76,116 公用パソコン借上料 1,353,780 通行料 15,670 庁用自動車借上料 112,200	
							19 負担金補助及び交付金	422,000	397,404	0	24,596	千葉県環境衛生促進協議会負担金ほか	
							27 公課費	427,000	266,300	0	160,700	汚染負荷量賦課金 258,100 自動車重量税 8,200	
		2 し尿処理費	138,828,000	1,000,000	0	0	139,828,000		134,636,583	0	5,191,417		
							11 需用費	13,488,000	8,296,863	0	5,191,137	光熱水費 8,010,863 修繕料 286,000	
							13 委託料	126,340,000	126,339,720	0	280	汚泥再生処理センター長期包括運営業務委託	
		3 可燃物処理費	1,409,022,000	48,198,000	0	0	1,457,220,000		1,436,667,719	0	20,552,281		
							2 給料	11,150,000	11,129,100	0	20,900	職員 3人分	
							3 職員手当等	8,999,000	8,866,475	0	132,525	扶養手当 749,500 地域手当 712,716 住居手当 324,000 通勤手当 242,040 特殊勤務手当 344,000 時間外勤務手当 1,127,010 休日勤務手当 76,830 期末勤勉手当 4,669,179 児童手当 260,000 退職手当負担金 361,200	
							4 共済費	3,900,000	3,867,123	0	32,877	共済組合負担金 3,805,136 公務災害補償負担金 61,987	

歳出(款:4衛生費 項:2清掃費 目:3可燃物処理費)

款	項	目	予算現額				計	節		支出済額	翌年度繰越額 繰越明許費 繰越事故繰越	不用額	備考		
			当	初	補	正		繰越	繰越					繰越	繰越
			予	算	予	算									
			円		円		円		円		円		円		
								9 旅 費	318,000	196,500	0	121,500	普通旅費 研修旅費	168,920 27,580	
								11 需 用 費	252,848,000	239,423,934	0	13,424,066	消耗品費 燃料費 光熱水費 修繕料 薬品費 被服費 施設部品	34,812,558 2,810,587 24,396,462 80,536,948 81,994,665 23,976 14,848,738	
								12 役 務 費	624,000	571,515	0	52,485	通信運搬費 手数料	377,995 193,520	
								13 委 託 料	732,838,000	726,524,078	0	6,313,922	可燃物収集業務委託 燃えるごみ専用袋販売業務委託 ごみ焼却施設運転管理業務委託 ごみ焼却施設定期清掃業務委託 ごみ焼却施設総合定期点検業務委託 浄化槽維持管理業務委託 焼却灰等搬出業務委託 水質・排ガス等分析業務委託 クレーン設備点検業務委託 木材破碎業務委託 高圧受電設備保守点検業務委託 搬入室等受入選別作業等業務委託 焼却灰運搬業務委託 焼却灰処理業務委託 清掃業務委託 消防設備保守点検業務委託 エレベーター保守点検業務委託 警備業務委託 洗車場汚水槽等清掃業務委託 ごみ焼却施設基幹の設備改良工事 施工監理業務委託	194,460,360 20,236,274 223,798,800 27,819,380 80,498,000 74,520 9,301,685 3,742,700 929,880 6,410,286 2,206,695 7,625,640 28,066,631 113,141,120 954,840 407,836 379,320 164,796 1,660,070 2,506,900	

歳出（款：4 衛生費 項：2 清掃費 目：3 可燃物処理費）

款	項	目	予 算 現 額					計	節		支出済額	翌年度繰越額		不用額	備 考			
			当 予 算 額	初 額	補 予 算 額	正 額	繰 越 額		及 事 業 費 額	予 備 費 額		支 出 増 減 額	区 分			金 額	繰 越 額	通 次 繰 越 額
															円			
									14	使用料及び 賃借料	1,884,000	1,704,379	0	179,621	ごみ計量機点検整備業務委託 1,540,000 ごみピット排水貯留槽清掃業務 委託 400,345 廃油収集運搬処理業務委託 198,000 ファックス借上料 90,720 受信料 14,545 部品管理システム借上料 1,539,600 AED借上料 59,514			
									15	工事請負費	443,257,000	443,029,335	0	227,665	ごみ焼却施設補修工事 30,140,000 高圧受電設備遮断器等更新工事 3,907,200 ごみ処理施設屋上防水工事 4,723,015 二酸化炭素消火設備CO2容器 更新工事 1,944,000 ごみ焼却施設基幹的設備改良工事 401,083,920 ごみ焼却施設非常用発電機蓄電池 交換工事 1,231,200			
									19	負担金補助 及び交付金	1,402,000	1,355,280	0	46,720	環境保全協力金 1,258,400 ボイラータービン主任技術者会 負担金ほか 96,880			
		4 不燃物 処理費	195,317,000		△5,242,000	0	0	190,075,000				188,040,302	0	2,034,698				
									2	給料	5,450,000	5,348,100	0	101,900	職員 2人分			
									3	職員手当等	3,892,000	3,572,111	0	319,889	地域手当 320,886 住居手当 120,000 通勤手当 75,480 特殊勤務手当 231,000 時間外勤務手当 443,226 休日勤務手当 26,180 期末勤勉手当 2,114,539 退職手当負担金 240,800			
									4	共済費	1,700,000	1,676,480	0	23,520	共済組合負担金 1,637,259 公務災害補償負担金 39,221			
									9	旅費	102,000	99,300	0	2,700	普通旅費			

歳出(款:4 衛生費 項:2 清掃費 目:4 不燃物処理費)

款	項	目	算 現 額					節		支出済額	翌年度繰越額 継続費過次繰越 繰越明許費 繰越事故繰越	不用額	備 考		
			当 予 算 額	補 予 算 額	正 額	継 続 繰 越	及 び 業 務 費 額	予 算 支 出 流 用 増 減	計					区 分	金 額
								11 需用費	26,035,000	24,498,061	0	1,536,939	消耗品費 燃料費 光熱水費 修繕料 被服費 施設部品 27節公課費へ流用	1,439,974 823,914 3,222,765 13,457,044 15,444 5,538,920 13,000	
								12 役務費	575,000	563,024	0	11,976	通信運搬費 手数料 保険料	185,900 184,624 192,500	
								13 委託料	144,320,000	144,286,951	0	33,049	不燃物収集業務委託 (燃えないごみ) (粗大ごみ) 粗大ごみ処理施設運転管理業務 委託 搬入室等受入選別作業等業務委託 処理不適物分別業務委託 廃スプリング製品等運搬解体業務 委託 廃乾電池収集業務委託 廃乾電池運搬処理業務委託 クレーン設備点検業務委託 廃蛍光管等運搬処理業務委託 高圧受電設備保守点検業務委託 廃タイヤ運搬処理業務委託	37,461,120 33,223,200 25,375,200 36,545,520 4,316,400 2,321,357 423,120 3,019,852 463,320 760,166 360,140 17,556	
								14 使用料及び 賃借料	105,000	103,975	0	1,025	車借上料		
								15 工事請負費	7,808,000	7,807,800	0	200	粗大ごみ処理施設補修工事 高圧受電設備遮断器等更新工事	4,290,000 3,517,800	
								18 備品購入費	55,000	51,700	0	3,300	施設備品		
								27 公 課 費	33,000	32,800	0	200	自動車重量税 11節需用費から流用	13,000	

歳出(款:4衛生費 項:2清掃費 目:5最終処分場費)

款	項	目	予算現額					計	節		支出済額	翌年度繰越額 継続費通次繰越 繰越明許費 事故繰越	不用額	備考	
			当 予 算 額	補 予 算 額	正 額	繰 越 額	及 び 繰 越 額		予 備 費 支 出 及 増 減 額	区 分					金 額
		5 最終処分場費	181,986,000	12,157,000		0	0	194,143,000			191,221,838	0	2,921,162		
									2 給料	12,150,000	12,145,500	0	4,500	職員 3人分	
									3 職員手当等	7,485,000	7,312,617	0	172,383	扶養手当 516,000 地域手当 759,690 通勤手当 281,160 時間外勤務手当 269,564 休日勤務手当 30,629 期末勤勉手当 5,094,374 退職手当負担金 361,200	
									4 共済費	4,000,000	3,929,190	0	70,810	共済組合負担金 3,881,531 公務災害補償負担金 47,659	
									9 旅費	53,000	51,810	0	1,190	普通旅費	
									11 需用費	96,406,000	93,828,816	0	2,577,184	消耗品費 1,236,719 燃料費 8,456,943 光熱水費 16,674,776 修繕料 52,995,557 薬品費 8,391,123 被服費 23,771 施設部品 6,049,927	
									12 役務費	385,000	370,425	0	14,575	通信運搬費 194,065 手数料 30,660 保険料 145,700	
									13 委託料	48,417,000	48,338,880	0	78,120	最終処分場整備業務委託 (エコパーク長生) 6,932,400 水質・排ガス等分析業務委託 2,602,740 浸出水処理施設運転管理業務委託 19,761,600 副生塩処分業務委託 2,003,637 搬入路等草刈業務委託 4,658,798 浄化槽維持管理業務委託 38,980 損傷位置検知システム保守点検 業務委託 754,600	

歳出(款:4衛生費 項:2清掃費 目:5最終処分場費)

款	項	目	予算現額					計	節		支出済額	翌年度繰越額 継続費 繰越明許費 事故繰越し	不用額	備考		
			当	補	正	継	及		子	備					区	金
			予	予	額	続	業		支	費						
			円	円	円	円	円		円	円	円	円	円			
								14 使用料及び賃借料	107,000	105,265	0	1,735	ファックス借上料 受信料	90,720 14,545		
								15 工事請負費	19,030,000	19,030,000	0	0	最終処分場補修工事			
								16 原材料費	4,448,000	4,447,915	0	85	覆土用山砂購入			
								18 備品購入費	91,000	90,720	0	280	施設備品			
								19 負担金補助及び交付金	1,534,000	1,534,000	0	0	地元同意事業負担金ほか			
								27 公課費	37,000	36,700	0	300	自動車重量税			
	6	資源化推進費	177,164,000	0	0	0	177,164,000			176,594,850	0	569,150				
								11 需用費	3,940,000	3,400,769	0	539,231	消耗品費 光熱水費 修繕料 施設部品	1,286,243 310,000 1,690,126 114,400		
								12 役務費	45,000	44,100	0	900	保険料			
								13 委託料	173,179,000	173,149,981	0	29,019	紙類等収集業務委託 搬入室等受入選別作業等業務委託 ビン等収集業務委託 ビン等特別集計業務委託 (茂原市自治会分) 紙類等特別集計業務委託 (茂原市自治会分) 再商品化業務委託	51,012,000 27,507,240 92,697,960 873,216 874,002 185,563		

歳出(款:4衛生費 項:2清掃費 目:7新最終処分場建設費)

款項	目	予算現額					計	節		支出済額	翌年度繰越額 継続費通次繰越 繰越明許費 事故繰越し	不用額	備考	
		当 予 算 額	補 予 算 額	正 額	継続 繰越 繰	費及 事業 費額		予備 費及 支出 増減	区分					金額
7	新最終 処分場 建設費	3,083,000		0		0	3,083,000			1,799,588	0	1,283,412		
								11	需用費	1,200,000	496,588	0	703,412	住民打合会経費
								12	役務費	10,000	0	0	10,000	
								13	委託料	940,000	495,000	0	445,000	不動産鑑定に係る画地認定業務委託 19節負担金補助及び交付金へ流用 578,000
								14	使用料及び 賃借料	125,000	0	0	125,000	
								19	負担金補助 及び交付金	808,000	808,000	0	0	地元対策委員会負担金ほか 13節委託料から流用 578,000
8	一般廃棄物 処理施設 建設基金費	1,000	11,814,000			0	11,815,000			11,814,000	0	1,000		
								25	積立金	11,815,000	11,814,000	0	1,000	一般廃棄物処理施設建設基金積立金
9	災害廃棄物 処理費	0	683,081,000			0	683,081,000			270,763,209	繰越明許費 14,740,000 事故繰越し 5,698,000	391,879,791		
								13	委託料	666,030,000	270,685,209	事故繰越し 5,698,000	389,646,791	災害廃棄物運搬処理業務委託 265,638,631 災害廃棄物収集運搬に伴う敷鉄板等 仮設及び撤去作業業務委託 3,605,784 災害廃棄物搬出に伴う搬出車両交通 誘導業務委託 411,400 災害廃棄物焼却処理に伴う焼却灰 及び固化飛灰運搬処分業務委託 1,029,394 19節負担金補助及び交付金へ流用 78,000
								15	工事請負費	16,973,000	0	繰越明許費 14,740,000	2,233,000	
								19	負担金補助 及び交付金	78,000	78,000	0	0	環境施策協力金 13節委託料から流用 78,000

歳出(款:5消防費 項:1消防費 目:1常備消防費)

款	項	目	予 算 現 額				計	節		支出済額	翌年度繰越額 継続費進次繰越 繰越明許費 事故繰越し	不用額	備 考	
			当 初	補 正	継 続	及 び		予 備	区 分					金 額
			予 算	予 算	繰 越	事 業		支 出						
			円	円	円	円	円	円	円	円	円	円		
5	1		2,584,352,000	△43,723,000	30,871,600	1,122,000	2,572,622,600			2,552,523,149	0	20,099,451		
			2,584,352,000	△43,723,000	30,871,600	1,122,000	2,572,622,600			2,552,523,149	0	20,099,451		
		1 常備消防費	2,080,025,000	△33,300,000	0	0	2,046,725,000			2,040,122,205	0	6,602,795		
								1 報 酬	235,000	213,200	0	21,800	消防委員報酬 10人分 123,200 産業医報酬 1人分 90,000	
								2 給 料	884,600,000	884,355,954	0	244,046	職員 232人分 再任用職員 2人分 非常勤職員 1人分	
								3 職員手当等	731,599,000	731,598,164	0	836	扶養手当 37,928,500 地域手当 56,509,488 住居手当 11,767,900 通勤手当 21,065,150 特殊勤務手当 9,870,400 時間外勤務手当 40,387,070 管理職員特別勤務手当 286,000 夜間勤務手当 20,017,570 休日勤務手当 88,101,175 管理職手当 21,089,400 期末勤勉手当 373,672,711 児童手当 22,970,000 退職手当負担金 27,932,800 4節共済費から流用 3,414,000	
								4 共 済 費	317,586,000	317,313,131	0	272,869	共済組合負担金 312,631,202 社会保険料 1,127,112 公務災害補償負担金 3,504,361 雇用保険 50,456 3節職員手当等へ流用 3,414,000	
								8 報 償 費	290,000	188,972	0	101,028	防火ポスターコンクール記念品ほか	
								9 旅 費	941,000	705,190	0	235,810	普通旅費 280,590 研修旅費 424,600	
								10 交 際 費	50,000	50,000	0	0	消防長交際費	

歳出(款:5 消防費 項:1 消防費 目:1 常備消防費)

款	項	目	算 現 額				計	節		支出済額	翌年度繰越額 継続費通次繰越 繰越明許費 事故繰越し	不用額	備 考
			当 予 算	初 額	補 予 算	正 額		予 算 額	予 備 費 支 出 及 増 減				
			円	円	円	円	円	円	円	円	円	円	
							11 需用費	71,621,000	68,292,357	0	3,328,643	消耗品費	10,098,839
												燃料費	12,623,841
												食糧費	105,483
												印刷製本費	271,112
												光熱水費	13,678,447
												修繕料	10,328,801
												医薬材料費	159,311
												被服費	21,026,523
							12 役務費	7,939,000	7,503,090	0	435,910	通信運搬費	3,951,905
												手数料	1,483,174
												保険料	2,068,011
							13 委託料	9,304,000	8,472,627	0	831,373	健康診断業務委託	2,558,682
												高圧ガス容器耐圧検査等業務委託	398,506
												梯子車保守点検業務委託	291,600
												消防本部ネットワークサポート	
												業務委託	454,398
												浄化槽維持管理及び清掃業務委託	314,732
												救急資器材定期点検業務委託	1,032,480
												空気呼吸器保守点検業務委託	74,520
												ガス検知器点検業務委託	230,850
												救急資器材洗浄・滅菌業務委託	44,472
												メール環境等保守業務委託	166,422
												自家用電気工作物保安管理業務委託	313,920
												高圧空気製造設備保守点検業務委託	97,200
												産業廃棄物処理業務委託	92,050
												受給水槽清掃水質検査業務委託	41,800
												消防設備保守点検業務委託	88,660
												廃棄物収集運搬処理業務委託	22,000

歳出（款：5 消防費 項：1 消防費 目：2 非常備消防費）

款	項	目	算 現 額					計	節		支出済額	翌年度繰越額 継続費通次繰越 繰越明許費 事故繰越し	不用額	備 考
			当 予 算	初 額	補 予 算	正 額	繰 越 額		及 費 額	及 支 流				
			円	円	円	円	円	円	円	円	円	円	円	円
									11 需用費	22,422,000	19,870,192	0	2,551,808	消耗品費 604,083 燃料費 1,829,856 食糧費 263,177 印刷製本費 101,299 光熱水費 2,553,711 修繕料 4,277,614 被服費 10,240,452
									12 役務費	3,157,000	3,123,107	0	33,893	通信運搬費 58,000 手数料 569,867 保険料 2,495,240
									13 委託料	136,000	135,000	0	1,000	千葉県消防操法大会テント設営等委託
									14 使用料及び 賃借料	500,000	141,170	0	358,830	車借上料 76,240 消防施設用地賃借料 47,400 通行料・駐車場代 17,530
									18 備品購入費	4,400,000	4,014,432	0	385,568	消防団用備品
									19 負担金補助 及び交付金	44,906,000	44,278,376	0	627,624	千葉県市町村総合事務組合負担金 32,257,932 消防団運営交付金 6,870,000 福祉共済掛金 4,151,628 千葉県消防協会負担金 912,000 消防学校入校負担金 86,816
									27 公課費	1,644,000	1,602,600	0	41,400	自動車重量税
		3 常備消防 施設費	263,337,000		△9,170,000	0	0	254,167,000			250,592,969	0	3,574,031	
									11 需用費	4,300,000	4,204,611	0	95,389	修繕料
									13 委託料	10,975,000	10,091,250	0	883,750	消防救急デジタル無線装置保守 点検業務委託 4,501,700 自家用発電機保守点検業務委託 1,305,900 車載端末地図データ更新業務委託 4,104,000 署活動用携帯型無線機再免許申請 業務委託 179,650
									15 工事請負費	2,268,000	2,268,000	0	0	倉庫建設工事（消防本部・中央消防署）

歳出(款:5 消防費 項:1 消防費 目:3 常備消防施設費)

款	項	目	予算現額				計	節		支出済額	翌年度繰越額 繰越明許費 繰越明許費 繰越明許費 繰越明許費	不用額	備考	
			当	補	正	繰		繰	金額					金額
			予	算	額	越		越						
			円	円	円	円	円	円	円	円	円	円		
							18 備品購入費	134,432,000	134,431,970	0	30	高規格救急自動車(高度救命処置用資機材含む)(1台) 33,033,560 消防用ホース 3,378,240 水槽付消防ポンプ自動車(1台) 98,020,170		
							19 負担金補助及び交付金	102,192,000	99,597,138	0	2,594,862	ちば消防共同指令センター負担金(運営経費負担金) 26,999,917 (部分更新負担金) 66,281,216 消防救急無線設備整備管理費負担金 6,316,005		
	4	非常備消防施設費	115,174,000	547,000	30,871,600	1,122,000	147,714,600		143,789,877	0	3,924,723			
							11 需用費	3,822,000	3,821,382	0	618	修繕料 予備費から充当 1,122,000		
							12 役務費	8,000	6,500	0	1,500	手数料 3,500 手数料(繰越明許費分) 3,000		
							13 委託料	4,515,560	4,464,460	0	51,100	消防機庫新築設計及び構造計算業務委託 959,400 消防機庫新築用地質調査業務委託 367,200 消防機庫新築工事監理業務委託 499,300 消防機庫新築工事監理業務委託(繰越明許費分) 478,560 飲料水兼用耐震性貯水槽点検清掃業務委託(2基) 2,160,000 15節工事請負費へ流用 871,000		
							15 工事請負費	63,609,400	62,837,700	0	771,700	消防機庫新築工事(1棟) 28,600,000 消防機庫新築工事(1棟)(繰越明許費分) 30,218,400 消防機庫トイレ水洗化工事(1か所) 491,400 防火水槽撤去工事(3基) 2,873,400		

歳出(款:5 消防費 項:1 消防費 目:4 非常備消防施設費)

款	項	目	予算現額					計	節		支出済額	翌年度繰越額 継続費 繰越明許費 事故繰越し	不用額	備考		
			当	初	補	正	費		予	費					区分	金額
			予	算	算	額	及		算	増						
			円		円		円		円		円	円	円			
														火の見櫓撤去工事(1基) 99,000 消防機庫出入口舗装改修工事(1か所) 555,500 13節委託料から流用 871,000		
								18 備品購入費	45,245,000	45,242,570	0	2,430	消防ポンプ自動車(2台) 38,104,300 小型動力ポンプ付積載車(1台) 7,138,270			
								19 負担金補助及び交付金	29,544,640	26,447,265	0	3,097,375	消火栓新設工事負担金(15栓) 18,614,475 消火栓補修負担金 7,662,150 消防機庫給水申込納付金(繰越明許費分) 170,640			
								23 償還金利息及び割引料	970,000	970,000	0	0	過年度分市町村特別負担金精算			
6			18,813,000		0		0		18,813,000		17,557,857	0	1,255,143			
	1		18,813,000		0		0		18,813,000		17,557,857	0	1,255,143			
		1 視聴覚教材センター費	18,813,000		0		0		18,813,000		17,557,857	0	1,255,143			
								1 報酬	29,000	14,400	0	14,600	教育委員会委員報酬 1人分			
								2 給料	8,134,000	7,538,200	0	595,800	職員 1人分 非常勤職員 2人分 3節職員手当等へ流用 16,000			
								3 職員手当等	3,515,000	3,514,691	0	309	扶養手当 198,000 地域手当 330,840 通勤手当 100,260 管理職手当 492,000 期末勤勉手当 2,153,191 児童手当 120,000 退職手当負担金 120,400 2節給料から流用 16,000			
								4 共済費	2,497,000	2,183,825	0	313,175	共済組合負担金 1,664,961 社会保険料 490,776 公務災害補償負担金 8,950 雇用保険 19,138			

歳出(款:6教育費 項:1教育総務費 目:1視聴覚教材センター費)

款	項	目	予算現額					計	節		支出済額	翌年度繰越額 継続費 繰越明許費 繰越事故繰越し	不用額	備考		
			当 予 算 額	補 予 算 額	正 額	及 繰 越 額	子 費 額		備 支 出 流 用	費 増 減					区 分	金 額
								8 報 償 費	93,000	68,753	0	24,247	講師謝礼ほか			
								9 旅 費	13,000	10,740	0	2,260	普通旅費			
								11 需 用 費	611,000	394,350	0	216,650	消耗品費	117,974		
													燃料費	65,672		
													印刷製本費	39,000		
													修繕料	171,704		
								12 役 務 費	197,000	157,902	0	39,098	通信運搬費	90,982		
													手数料	26,050		
													保険料	40,870		
								14 使用料及び 賃 借 料	484,000	461,178	0	22,822	公用パソコン借上料	174,978		
													庁用自動車借上料	286,200		
								18 備品購入費	3,200,000	3,174,618	0	25,382	視聴覚用備品	990,196		
													社会教育用教材	1,023,422		
													学校教育用教材	1,161,000		
								19 負担金補助 及び交付金	35,000	34,200	0	800	千葉県視聴覚ライブラリー連絡 協議会負担金			
								27 公 課 費	5,000	5,000	0	0	自動車重量税			
7			457,650,000	△450,000	0	0	457,200,000			456,213,795	0	986,205				
	1		457,650,000	△450,000	0	0	457,200,000			456,213,795	0	986,205				
		1 元 金	437,195,000	0	0	0	437,195,000			437,194,959	0	41				
								23 償還金利子 及び割引料	437,195,000	437,194,959	0	41	保健センター債	3,054,847		
													ごみ処理施設債	10,027,192		
													最終処分場施設債	215,108,151		
													常備消防施設債	135,079,769		
													非常備消防施設債	73,925,000		
		2 利 子	20,455,000	△450,000	0	0	20,005,000			19,018,836	0	986,164				
								23 償還金利子 及び割引料	20,005,000	19,018,836	0	986,164	保健センター債	20,685		
													し尿処理施設債	6,486,388		
													ごみ処理施設債	756,477		
													最終処分場施設債	6,770,599		
													常備消防施設債	4,717,914		
													非常備消防施設債	266,773		

歳出(款:8予備費 項:1予備費 目:1予備費)

款	項	目	予 算 現 額				節		支出済額	翌年度繰越額 継続費 繰越明許費 事故繰越し	不用額	備 考
			当 予 算 額	初 額	補 予 算 額	正 額	繰越 繰越	及 業 費 額				
			円	円	円	円	円	円	円	円	円	
8	予 備 費		20,000,000	0	0	△4,558,000	15,442,000		0	0	15,442,000	
		1	20,000,000	0	0	△4,558,000	15,442,000		0	0	15,442,000	
		1 予 備 費	20,000,000	0	0	△4,558,000	15,442,000		0	0	15,442,000	衛生費、保健衛生費、夜間急病診療所費 11節需用費へ充当 3,436,000 消防費、消防費、非常備消防施設費 11節需用費へ充当 1,122,000
歳出合計			5,840,084,000	717,612,000	30,871,600	0	6,588,567,600		6,100,728,626	繰越明許費 14,740,000 事故繰越し 5,698,000	467,400,974	

実質収支に関する調書

一般会計

区 分		金 額	
1.	歳 入 総 額	6,588,094 千 円	
2.	歳 出 総 額	6,100,728	
3.	歳 入 歳 出 差 引 額	487,366	
4.	翌年度へ繰り	(1) 継続費遞次繰越額	0
	越すべき財源	(2) 繰越明許費繰越額	14,740
		(3) 事故繰越し繰越額	5,652
		計	20,392
5.	実 質 収 支 額	466,974	
6.	実質収支額のうち地方自治法第233条の2の規定による基金繰入額	0	

財 産 に 関 す る 調 書

1 土地及び建物

※ 錯誤による

区 分		土 地 (地籍)				建 物														
						木 造 (延面積)						非 木 造 (延面積)						延 面 積 計		
		前年度末 現在高	決算年度中増減高		決算年度末 現在高	前年度末 現在高	決算年度中増減高		決算年度末 現在高	前年度末 現在高	決算年度中増減高		決算年度末 現在高	前年度末 現在高	決算年度中増減高		決算年度末 現在高			
mi	増	減	mi	mi	増	減	mi	mi	増	減	mi	mi	増	減	mi					
政 府 財 産	衛 生 用 財 産	事 務 所								1,963.89			1,963.89	1,963.89			1,963.89			
		清 拭 用 財 産								2,777.15			2,777.15	2,777.15			2,777.15			
		ごみ処理施設								11,615.33			11,615.33	11,615.33			11,615.33			
		資源ごみ選別施設								487.40			487.40	487.40			487.40			
		最終処分施設	0.00	82,896.11		82,896.11				2,792.65			2,792.65	2,792.65			2,792.65			
		車 庫								320.90			320.90	320.90			320.90			
		そ の 他 敷 地	146,535.03		113,142.59	33,392.44														
		計	146,535.03	82,896.11	113,142.59	116,288.55				19,957.32			19,957.32	19,957.32			19,957.32			
	温 水 セ ン タ ー	4,381.69	14,318.31		18,700.00	41.41		41.41	15.23			15.23	56.64			56.64				
	保 健 セ ン タ ー								636.89			636.89	636.89			636.89				
計	150,916.72	97,214.42	113,142.59	134,988.55	41.41		41.41	20,609.44			20,609.44	20,650.85			20,650.85					
政 府 財 産	消 防 用 財 産	中 央 消 防 署				19.44		19.44	1,301.37			1,301.37	1,320.81			1,320.81				
		西 消 防 署	941.52			941.52	23.18		23.18	241.68			241.68	264.86		264.86				
		南 消 防 署	1,217.02			1,217.02	23.18		23.18	241.95			241.95	265.13		265.13				
		北 消 防 署	1,563.00			1,563.00				967.44			967.44	967.44		967.44				
		分 署	8,604.46			8,604.46	28.98		28.98	2,092.68			2,092.68	2,121.66		2,121.66				
		消 防 団 機 庫	362.20			362.20	2,779.92	59.62	91.56	2,747.98	3,756.30	79.86	3,836.16	6,536.22	139.48	91.56	6,584.14			
		防 火 水 槽	121.10			121.10														
		計	12,809.30			12,809.30	2,874.70	59.62	91.56	2,842.76	8,601.42	79.86	8,681.28	11,476.12	139.48	91.56	11,524.04			
計	163,726.02	97,214.42	113,142.59	147,797.85	2,916.11	59.62	91.56	2,884.17	29,210.86	79.86	29,290.72	32,126.97	139.48	91.56	32,174.89					
普 通 財 産	温 水 セ ン タ ー	11,804.31			11,804.31				2,890.13			2,890.13	2,890.13			2,890.13				
	そ の 他	5,497.71	16,186.00	4,894.92	16,788.79	28.98		28.98	280.21			280.21	309.19		309.19					
	計	17,302.02	16,186.00	4,894.92	28,593.10	28.98		28.98	3,170.34			3,170.34	3,199.32		3,199.32					
合 計		181,028.04	113,400.42	118,037.51	176,390.95	2,945.09	59.62	91.56	2,913.15	32,381.20	79.86	32,461.06	35,326.29	139.48	91.56	35,374.21				

2 主な物品

区 分	物 品 名		前年度末 現在高	決算年度中増減高		決算年度末 現在高	備 考
				(増)	(減)		
総務用財産	衛星電話ワイドスターⅡ		1 台			1 台	
	庁用自動車		4 台			4 台	錯誤：平成30年度中の1台増加漏れ
衛生用財産	保健 衛生用	超音波診断装置	1 台			1 台	
		レサシアン	0 体	1 体		1 体	
	清掃用	庁用自動車	3 台			3 台	
		ダンプ車 (2t)	1 台			1 台	
		ダンプ車 (4t)	1 台			1 台	
		空間線量計	2 台			2 台	
		BOD測定器	1 台			1 台	
消防用 財 産	常 備 消 防 用	はしご付消防自動車 (30m級)	1 台			1 台	
		救助工作車	2 台		1 台	1 台	
		化学消防ポンプ自動車	1 台			1 台	
		水槽付消防ポンプ自動車	8 台	1 台	1 台	8 台	
		消防ポンプ自動車	4 台			4 台	
		高規格救急自動車	9 台	1 台		10 台	
		救急普及啓発車	1 台			1 台	
		広 報 車	2 台			2 台	
		査 察 車	1 台			1 台	
		指 揮 車	5 台		1 台	4 台	
		支援車Ⅱ型	1 台			1 台	
		資機材搬送車	4 台			4 台	
		庁用自動車等	5 台			5 台	
	無 線 局	移 動 局	49 機	1 機	1 機	49 機	
		携 帯 局	34 機			34 機	
		レサシアン	4 体	1 体		5 体	追加掲載
	非常備 消防用	消防ポンプ自動車		25 台	2 台	2 台	25 台
小型動力ポンプ付積載車		83 台	1 台	1 台	83 台		
小型動力ポンプ		91 台			91 台		
指 令 車		1 台			1 台		
広 報 車		2 台			2 台		
(構造物) 貯水槽		20 m ³ 級	183 基		1 基	182 基	
	40 m ³ 級	332 基		2 基	330 基		
	100 m ³ 級	5 基			5 基		

区 分	物 品 名	前年度末 現在高	決算年度中増減高		決算年度末 現在高	備 考 (教育用財産は備品台帳と整合を図り掲載物品及び物品名を訂正)
			(増)	(減)		
教 育 用 財 産	16ミリ映画フィルム	355 本			355 本	錯誤：平成28年度中の2本減少漏れ
	教育用ビデオソフト	1,196 本			1,196 本	錯誤：平成23年度の減少数誤り及び平成28年度2本減少漏れ
	DVD教材	920 枚	54 枚		974 枚	錯誤：平成26年度中の1枚減少漏れ
	収納棚	10 台			10 台	錯誤：平成10年度に2台増加漏れ、物品名訂正及び一部追加し統合
	電子黒板システム	2 台		1 台	1 台	
	パーソナルコンピューター (編集用含む)	9 台	1 台		10 台	
	マイクロホンスタンド	1 台	1 台		2 台	追加掲載
	スピーカー	3 組	1 組		4 組	物品分割
	ミキサー	2 台			2 台	追加掲載
	ワイヤレスマイクシステム一式	6 組	1 組		7 組	物品名訂正及び分割
	MDレコーダー	1 台			1 台	物品名訂正
	テープスライサー	1 台			1 台	追加掲載
	スライド映写機	2 台			2 台	
	スクリーン	9 本		2 本	7 本	
	16ミリ映写機	7 台		2 台	5 台	
	パーフォーレーション補修器	1 台			1 台	追加掲載
	ビデオライト	3 台			3 台	〃
	フィルム巻返機	1 台			1 台	〃
	カメラ	9 台			9 台	物品名訂正及び統合
	キャノンスピードライト	1 台			1 台	追加掲載
	編集機 (再生機含む)	5 台			5 台	物品名訂正及び統合
	ビデオカメラ	8 台		1 台	7 台	
	OHC (オーバーヘッドカメラ)	5 台			5 台	
	ビデオルーペ	1 台			1 台	
	スキャンコンバータ	1 台			1 台	物品名訂正
	DVCPROスタジオレコーダー	1 台			1 台	追加掲載
	液晶プロジェクター	12 台	3 台	3 台	12 台	錯誤：平成29年度中の1台減少漏れ、物品名訂正
	エディティングコントローラー	1 台			1 台	追加掲載
	OHP (オーバーヘッドプロジェクター)	2 台			2 台	
	DVDプレーヤー・ブルーレイレコーダー	7 台			7 台	錯誤：平成24年度中の1台減少漏れ、物品名訂正及び統合
	モニターテレビ	1 台			1 台	物品名訂正
	三脚	1 台			1 台	追加掲載
ディスク修復機	1 台			1 台	〃	
庁用自動車	0 台	1 台		1 台		
We bカメラ	2 台		2 台	0 台	錯誤：備品台帳登録無し	
テープワープロ					掲載物品から除外	

3 基金

(1) 一般廃棄物処理施設建設基金

(単位：千円)

区 分	前年度末現在高	決算年度中増減高	決算年度末現在高
現 金	137,225	3,025	140,250

(2) 一般廃棄物処理施設建設基金 構成市町村別 決算年度中増減内訳

(単位：千円)

	前年度末		決算年度中増減					決算年度末	
	現在高 a	比率 (%)	利子 ※1 b	8月補正 取崩し額 c	11月補正 積戻し額 d	平成30年度 市町村負担金 (清掃費)精算金 積立金 ※2 e	増減額 合 計 b-c+d+e =f	現在高 a+f	比率 (%)
茂原市	25,308	18.44	6	5,405	1,076	5,000	677	25,985	18.53
一宮町	23,754	17.31	5	777	154	2,389	1,771	25,525	18.20
睦沢町	12,141	8.85	3	385	76	1,112	806	12,947	9.23
長生村	25,492	18.58	6	620	123	1,533	1,042	26,534	18.92
白子町	20,066	14.62	4	685	137	0	△ 544	19,522	13.92
長柄町	13,320	9.71	3	514	102	0	△ 409	12,911	9.20
長南町	17,144	12.49	4	403	81	0	△ 318	16,826	12.00
合 計	137,225	100.00	31	8,789	1,749	10,034	3,025	140,250	100.00

※1 前年度末現在高の比率にて按分。

※2 積立の有無は、構成市町村の意向による。

4 地方債明細書

(単位：円)

起債名	事業名		借入年度	借入高	当年度償還高	償還高累計	年度末現在高	利率 (%)	当年度支払利子	償還年度	借入先	
保健センター債	屋上・外壁等改修	病院事業	平成27年	24,500,000	3,054,847	6,106,642	18,393,358	0.100	20,685	令和7年	地方公共団体金融機構	
	小計			24,500,000	3,054,847	6,106,642	18,393,358		20,685			
し尿処理施設債	汚泥再生処理センター	建設(単独)	一般廃棄	平成28年	23,200,000	0	0	23,200,000	0.200	46,400	令和13年	地方公共団体金融機構
		建設(補助)			27,300,000	0	0	27,300,000	0.200	54,600		
		建設(単独)			298,000,000	0	0	298,000,000	0.350	1,042,999		
		建設(補助)			359,000,000	0	0	359,000,000	0.330	1,184,700		
		建設(補助)	一般廃棄	平成29年	395,500,000	0	0	395,500,000	0.230	912,142	令和14年	銚子信用金庫
		建設(単独)			125,300,000	0	0	125,300,000	0.230	288,978		
		建設(補助)			319,000,000	0	0	319,000,000	0.070	223,300		
		建設(単独)			80,800,000	0	0	80,800,000	0.070	56,560		
	建設(補助)	一般廃棄	平成30年	337,200,000	0	0	337,200,000	0.440	1,483,680	令和15年	房総信用組合	
	建設(単独)			104,100,000	0	0	104,100,000	0.440	458,040			
	し尿処理施設解体撤去	公共施設	平成30年	178,800,000	0	0	178,800,000	0.440	734,989	令和10年	長生農業協同組合	
小計			2,248,200,000	0	0	2,248,200,000		6,486,388				
ごみ処理施設債	可燃処理施設建設	一般事業	平成9年	47,400,000	2,481,534	39,652,092	7,747,908	2.000	192,244	令和4年	財政融資資金	
	可燃処理施設建設	一般事業	平成10年	28,500,000	1,437,829	22,498,988	6,001,012	1.700	120,375	令和5年	財政融資資金	
	飛灰固化設備改修	一般廃棄	平成24年	74,800,000	6,107,829	24,141,431	50,658,569	0.800	441,939	令和9年	財政融資資金	
	ごみ焼却施設基幹の設備改良	一般廃棄	平成30年	5,300,000	0	0	5,300,000	0.040	1,919	令和15年	地方公共団体金融機構	
	ごみ焼却施設基幹の設備改良	一般廃棄	令和元年	6,000,000	0	0	6,000,000	0.200	0	令和16年	地方公共団体金融機構	
				174,300,000	0	0	174,300,000	0.350	0			京葉銀行
小計			336,300,000	10,027,192	86,292,511	250,007,489		756,477				
最終処分場施設債	エコパーク	用地(単独)・建設(補助)	一般廃棄	平成16年	327,400,000	29,425,108	327,400,000	0	1.400	309,322	令和元年	財政融資資金
		用地(単独)・建設(補助)	一般廃棄	平成17年	1,404,900,000	126,664,252	1,275,945,532	128,954,468	1.800	4,033,702	令和2年	財政融資資金
		用地(単独)・建設(補助)	一般廃棄	平成18年	660,500,000	59,018,791	569,964,951	90,535,049	1.800	2,427,575	令和3年	財政融資資金
	小計			2,392,800,000	215,108,151	2,173,310,483	219,489,517		6,770,599			
衛生費計				5,001,800,000	228,190,190	2,265,709,636	2,736,090,364		14,034,149			

常備消防 施設債	本 納 分 署 建 設	一般事業	平成 8 年	126,700,000	7,077,791	111,983,916	14,716,084	2.600	520,931	令和 3 年	かんぽ生命保険	
	北 署	設 計 等	一般事業	平成 11 年	8,100,000	407,513	5,936,226	2,163,774	2.000	49,399	令和 6 年	財政融資資金
		建 設	一般事業	平成 12 年	146,200,000	7,103,167	101,119,593	45,080,407	1.600	806,637	令和 7 年	財政融資資金
		建 設	一般事業	平成 13 年	129,700,000	6,253,751	82,450,223	47,249,777	1.900	987,001	令和 8 年	財政融資資金
		消防本部・中央署耐震補強	防災対策	平成 22 年	20,600,000	2,060,000	14,420,000	6,180,000	0.800	61,800	令和 4 年	市町村振興協会
	指令センター・消防救急無線	防災対策	平成 23 年	80,700,000	8,070,000	48,420,000	32,280,000	0.500	191,662	令和 5 年	市町村振興協会	
	本部・中央署耐震補強	防災対策	平成 23 年	97,000,000	9,700,000	58,200,000	38,800,000	0.500	230,375	令和 5 年	市町村振興協会	
	消防救急デジタル無線	緊急防災	平成 24 年	60,800,000	7,637,547	41,538,432	19,261,568	0.500	124,961	令和 4 年	地方公共団体金融機構	
	共同指令センター・消防救急無線	防災対策	平成 24 年	175,200,000	17,520,000	87,600,000	87,600,000	0.300	302,220	令和 6 年	市町村振興協会	
	高規格救急自動車	施設整備	一般事業	平成 26 年	8,500,000	2,125,000	8,500,000	0	0.100	1,593	令和元年	市町村振興協会
		11,300,000			2,825,000	11,300,000	0	0.100	2,118			
	救助工作車	緊急防災	平成 27 年	70,000,000	17,500,000	52,500,000	17,500,000	0.100	30,625	令和 2 年	市町村振興協会	
	高規格救急自動車	緊急防災	平成 27 年	21,300,000	5,325,000	15,975,000	5,325,000	0.100	9,318	令和 2 年	市町村振興協会	
	長生分署建設	緊急防災	一般事業	平成 27 年	19,200,000	1,600,000	1,600,000	17,600,000	0.100	18,800	令和 12 年	市町村振興協会
		21,600,000			1,800,000	1,800,000	19,800,000	0.100	21,150			
	高規格救急自動車	緊急防災	平成 28 年	24,400,000	6,100,000	12,200,000	12,200,000	0.010	1,677	令和 3 年	市町村振興協会	
	高規格救急自動車	施設整備	一般事業	平成 28 年	9,400,000	2,350,000	4,700,000	4,700,000	0.010	645	令和 3 年	市町村振興協会
		12,800,000			3,200,000	6,400,000	6,400,000	0.010	880			
	長生分署建設	緊急防災	一般事業	平成 28 年	91,500,000	0	0	91,500,000	0.300	274,500	令和 18 年	地方公共団体金融機構
		141,600,000			0	0	141,600,000	0.350	495,599	千葉興業銀行		
	水槽付ポンプ自動車	緊急防災	平成 28 年	45,200,000	11,300,000	22,600,000	22,600,000	0.260	81,056	令和 3 年	千葉銀行	
	高規格救急自動車	施設整備	一般事業	平成 29 年	10,200,000	2,550,000	2,550,000	7,650,000	0.010	956	令和 4 年	市町村振興協会
		13,900,000			3,475,000	3,475,000	10,425,000	0.010	1,303			
	長生分署建設	一般事業	緊急防災	平成 29 年	112,200,000	0	0	112,200,000	0.250	281,268	令和 19 年	銚子信用金庫
		72,500,000			0	0	72,500,000	0.300	217,500	地方公共団体金融機構		
	支援車Ⅱ型	緊急防災	平成 29 年	36,400,000	9,100,000	9,100,000	27,300,000	0.010	3,412	令和 4 年	地方公共団体金融機構	
	共同指令センター部分更新	防災対策	平成 30 年	5,600,000	0	0	5,600,000	0.002	101	令和 5 年	地方公共団体金融機構	
高規格救急自動車	緊急防災	平成 30 年	23,600,000	0	0	23,600,000	0.002	427	令和 5 年	地方公共団体金融機構		
共同指令センター部分更新	防災対策	令和元年	49,700,000	0	0	49,700,000	0.006	0	令和 6 年	地方公共団体金融機構		
高規格救急自動車	施設整備	一般事業	令和元年	9,700,000	0	0	9,700,000	0.010	0	令和 6 年	市町村振興協会	
	17,700,000			0	0	17,700,000	0.010	0				
水槽付ポンプ自動車	緊急防災	令和元年	83,800,000	0	0	83,800,000	0.010	0	令和 6 年	市町村振興協会		
小 計				1,757,100,000	135,079,769	704,368,390	1,052,731,610		4,717,914			

非常備消防 施設債	消防団機庫	一般補助	平成19年	6,100,000	610,000	6,100,000	0	1.100	5,032	令和元年	市町村振興協会
	防火水槽	一般補助	平成19年	700,000	70,000	700,000	0	1.100	577	令和元年	市町村振興協会
	消防団機庫	一般補助	平成20年	6,800,000	680,000	6,120,000	680,000	1.000	11,900	令和2年	市町村振興協会
	消防団機庫	一般補助	平成23年	9,200,000	920,000	5,520,000	3,680,000	0.500	21,850	令和5年	市町村振興協会
	消防団機庫	防災対策	平成24年	8,100,000	810,000	4,050,000	4,050,000	0.300	13,972	令和6年	市町村振興協会
	消防団機庫	緊急防災	平成25年	13,600,000	1,360,000	5,440,000	8,160,000	0.300	27,540	令和7年	市町村振興協会
	小型動力ポンプ付積載車3台	緊急防災	平成26年	17,400,000	4,350,000	17,400,000	0	0.100	3,262	令和元年	市町村振興協会
	消防団機庫	緊急防災	平成26年	16,000,000	2,000,000	6,000,000	10,000,000	0.100	11,500	令和6年	市町村振興協会
	機庫避難地整備	緊急防災	平成26年	3,000,000	375,000	1,125,000	1,875,000	0.100	2,156	令和6年	市町村振興協会
	防火水槽	防災対策	平成26年	7,700,000	962,500	2,887,500	4,812,500	0.100	5,533	令和6年	市町村振興協会
	消防ポンプ自動車4台	緊急防災	平成27年	60,300,000	15,075,000	45,225,000	15,075,000	0.100	26,381	令和2年	市町村振興協会
	小型動力ポンプ付積載車5台	緊急防災	平成27年	30,800,000	7,700,000	23,100,000	7,700,000	0.100	13,475	令和2年	市町村振興協会
	消防団機庫	緊急防災	平成27年	18,800,000	2,350,000	4,700,000	14,100,000	0.100	15,862	令和7年	市町村振興協会
	消防団機庫	緊急防災	平成27年	23,600,000	2,950,000	5,900,000	17,700,000	0.100	19,912	令和7年	市町村振興協会
	消防団機庫	緊急防災	平成28年	21,100,000	2,637,500	2,637,500	18,462,500	0.010	2,044	令和8年	市町村振興協会
	投光器73台	緊急防災	平成28年	9,800,000	2,450,000	4,900,000	4,900,000	0.010	673	令和3年	市町村振興協会
	消防ポンプ自動車5台	緊急防災	平成28年	76,600,000	19,150,000	38,300,000	38,300,000	0.010	5,265	令和3年	市町村振興協会
	小型動力ポンプ付積載車5台	緊急防災	平成28年	28,300,000	7,075,000	14,150,000	14,150,000	0.010	1,945	令和3年	市町村振興協会
	小型動力ポンプ付積載車2台	防災対策	平成29年	9,600,000	2,400,000	2,400,000	7,200,000	0.010	900	令和4年	地方公共団体金融機構
	小型動力ポンプ付積載車2台	施設整備	平成30年	6,800,000	0	0	6,800,000	0.010	672	令和5年	市町村振興協会
		一般事業		5,400,000	0	0	5,400,000	0.010	534		
	消防ポンプ自動車	施設整備	平成30年	8,700,000	0	0	8,700,000	0.010	860	令和5年	市町村振興協会
		一般事業		2,100,000	0	0	2,100,000	0.010	207		
消防団機庫	施設整備	令和元年	14,400,000	0	0	14,400,000	0.440	42,529	令和6年	長生農業協同組合	
	一般事業		10,900,000	0	0	10,900,000	0.440	32,192			
消防ポンプ自動車2台	施設整備	令和元年	18,800,000	0	0	18,800,000	0.010	0	令和6年	市町村振興協会	
	一般事業		13,600,000	0	0	13,600,000	0.010	0			
消防団機庫	緊急防災	令和元年	22,600,000	0	0	22,600,000	0.010	0	令和11年	市町村振興協会	
小計				470,800,000	73,925,000	196,655,000	274,145,000		266,773		
消防費計				2,227,900,000	209,004,769	901,023,390	1,326,876,610		4,984,687		
合計				7,229,700,000	437,194,959	3,166,733,026	4,062,966,974		19,018,836		

令和元年度における一般会計の主要な施策の成果について、
地方自治法第233条第5項の規定により本書のとおり提出する。

令和2年8月31日

長生郡市広域市町村圏組合
管理者 田中 豊彦



一般管理費（歳出 170,933,822円 前年度比97.2% ※人件費含む）

○市町村職員研修

市町村職員などの資質の向上と職務に対する適応力を養うため、4課程の基本研修を実施しました。各研修において、必要な知識の習得や、迅速かつ確かな判断力、職務遂行に必要な実践力や管理能力を向上させることに努めました。

【市町村職員研修 受講者数等】

研修区分	受講者数	目的
新規採用職員研修 (4日間)	第1次 34人 第2次 29人	職員としての心構え並びに執務に必要な基礎的知識を習得させ、職務への適応力を養う。
初級職員研修 (4日間)	第1次 25人 第2次 38人	制度科目を中心に、初級職員としての知識、技能を習得させ、職務に必要な判断力と表現力を養う。
中級職員研修 (3日間)	第1次 24人 第2次 26人	討議式を中心に、中堅職員としての多角的な考察力と判断力を養い、複雑多様化する行政環境に対応できる幅広いものの見方と自発的な能力向上意欲を養う。
係長研修 (3日間)	第1次 24人 第2次 19人	係長の職にある職員（相当職を含む。）について、その職務遂行にあたって期待される視野、識見、管理能力を養い、併せて職務遂行者としての実践力のかん養に資する。
合計	219人	

○組合職員専門研修

組合職員が千葉県自治研修センターの専門研修に参加し、知識の修得と実務遂行能力の向上に努めました。

【組合職員専門研修 参加者数】

課長補佐研修	2人	業務マニュアル作成研修	2人
法制執務（基礎）研修	6人	メンタルヘルス（セルフケア）研修	3人
行政広報研修	1人	折衝・交渉能力向上研修	1人
用地事務研修	1人	タイムマネジメント研修	1人
財務事務研修	5人	データ活用向上研修	1人
環境行政研修	1人	会計年度任用職員制度講座	2人
ロジカル・ライティング研修	1人	面接試験技法講座	2人
クレーム対応（組織編）研修	2人	合計	31人

○普通財産貸付・管理

温水センター（プール及び浴場施設）は、平成23年度から民間業者に貸付け、民営後も多くの方々に利用されています。

温水センター プール・浴場施設 年度別利用状況

年度	利用者数	日平均（人）	開館日数
平成27年度	128,474	414	310
平成28年度	126,797	412	308
平成29年度	126,831	414	306
平成30年度	125,771	404	311
令和元年度	124,784	405	308

その他の普通財産の状況

所在	種別	状況
茂原市大芝	土地	一部を、平成28年6月1日から令和17年度末まで、民間医療機関用地として貸付け。
長柄町船木 (農業者研修センター跡地)	土地	令和元年10月の豪雨災害などで発生した土砂の仮置場として、長柄町に貸付け。
長生村入山津 (入山津分署跡地)	土地・建物	令和元年9月1日から令和21年8月末まで、民間企業営業所として貸付け。

企画費（歳出 3,141,709円 前年度比116.7%）

○広報紙「長生こういき」発行

発行月 4月、7月、10月、2月（年4回 No.155～158）

発行部数 51,300部/4月号、51,800部/7月号、43,700部/10月・2月号

組合広報紙「長生こういき」は、見出しの工夫やイラストを増やし、より見やすい広報紙となるよう努めました。

また、印刷物は2色刷りですが、ウェブサイトに掲載する際、写真などをカラーに置き換えています。

○組合ウェブサイトの刷新

令和2年3月にウェブサイトを刷新し、視覚的に分かりやすいデザインになるよう努めました。

介護認定審査会費（歳出 35,012,605円 前年度比98.6% ※人件費含む）

長生郡市における65歳以上の高齢者は、総人口147,846人に対し51,174人（令和2年3月末日現在）で前年度と比べ約430人増加し、高齢化率は34.6%に達しています。

介護認定審査会は、構成市町村からの審査依頼を受け、要介護度についての審査及び判定を行っています。

令和元年度は15合議体で178回の審査会を開催しました。審査内容としては更新申請3,904件、新規申請1,937件、区分変更955件の合計6,796件の審査判定を行い、前年度に比べ審査会開催数及び審査件数は共に減少しました。これは法改正により平成27年度末から要支援更新申請有効期間が12か月から24か月に延長されたことに伴い平成30年度が一時的に増加したことによるものです。

介護認定審査会 年度別審査件数

年 度	開催数（回）	審査件数（件）	前年度比（件）
平成27年度	147	6,897	626
平成28年度	151	6,844	△ 53
平成29年度	143	6,446	△ 398
平成30年度	180	7,087	641
令和元年度	178	6,796	△ 291

障害支援区分認定審査会費（歳出 6,059,713円 前年度比107.1% ※人件費含む）

障害支援区分認定審査会は、構成市町村からの審査依頼を受け、身体障害・知的障害・精神障害・難病についての審査判定を行っています。

令和元年度は5合議体で15回の審査会を開催し、更新申請215件、新規申請71件、区分変更5件、訓練等給付6件の合計297件の審査判定を行いました。

障害支援区分認定審査会 年度別審査件数

年 度	開催数（回）	審査件数（件）	前年度比（件）
平成27年度	14	271	33
平成28年度	14	265	△ 6
平成29年度	14	247	△ 18
平成30年度	14	278	31
令和元年度	15	297	19

保健衛生総務費・夜間急病診療所費（歳出 289,406,058円 前年度比104.4% ※人件費含む）

○地域医療事業

救急医療機関への適正受診の啓発と地域の救急医療体制や医療資源の状況を説明することで住民に理解を求め、夜間救急診療時などに医療機関と患者とのトラブルを未然に防止するため、小学校や保育園児の保護者（37か所、1,168人）に対して「子どもの救急講習会」を開催しました。

また、地域の救命率の向上及び命の尊さに対する意識の向上を図るため、長生郡市内の中学校（12校）の2年生に対し心肺蘇生とAEDの実技実習を含む「救急実技講習会」を実施しました。

子どもの救急講習会 年度別参加者数

年 度	開催箇所	参加人数（人）	前年度比（人）
平成27年度	29	1,094	△ 131
平成28年度	38	1,531	437
平成29年度	35	1,144	△ 387
平成30年度	39	1,344	200
令和元年度	37	1,168	△ 176

○休日及び夜間急病診療事業

休日及び夜間の急病患者に対応するため、茂原市長生郡医師会の協力のもとに休日在宅当番医事業（内科・外科：午前9時～午後5時）及び夜間急病診療所（内科・小児科：午後8時～午後11時）の充実に努めるとともに、輪番制による二次待機病院（内科・外科：午後8時～翌朝6時）の円滑な運営に努めました。

特に夜間急病診療所では、出勤医の免除年齢を迎える医師が多く、診療できない日が生じる可能性があったため、茂原市長生郡医師会と夜間急病診療所出勤医の確保について協議を重ねた結果、令和元年度も外部医師（千葉大学医学部附属病院及び千葉県こども病院等）の協力を得られたことにより、災害に伴い休診となった日以外は、夜間の診療を実施することができました。

なお、令和元年度は、相次ぐ台風接近に伴う風水害の影響により、夜間急病診療所は、10月12日の台風第19号では当日が休診となり、同月25日の水害では84cmの床上浸水により4日間の休診を余儀なくされたこと、また、インフルエンザ流行期のインフルエンザ患者の減少や、新型コロナウイルス感染症拡大の影響による受診抑制などにより、利用者が減少したことで診療報酬収入も減少しました。

1. 休日及び夜間急病診療事業

年度別利用者数

年 度	夜間急病診療所			二次待機病院			休日・在宅当番医		
	利用者数		診療 日数 (日)	利用者数		診療 日数 (日)	利用者数		診療 日数 (日)
	(人)	日平均		(人)	日平均		(人)	日平均	
平成27年度	3,119	8.5	366	5,213	14.2	366	9,360	133.7	70
平成28年度	2,946	8.1	365	4,986	13.7	365	9,246	132.1	70
平成29年度	2,669	7.3	365	4,665	12.8	365	9,360	133.7	70
平成30年度	2,389	6.5	365	4,856	13.3	365	9,441	131.1	72
令和元年度	1,815	5.0	361	4,453	12.2	366	8,862	118.2	75

2. 夜間急病診療所

(1) 時間別利用者数

時 間 帯	平成30年度		令和元年度	
	利用者数(人)	割合 (%)	利用者数(人)	割合 (%)
午後8時～午後9時	1,518	63.5	1,133	62.4
午後9時～午後10時	571	23.9	454	25.0
午後10時～午後11時	300	12.6	228	12.6
計	2,389	100.0	1,815	100.0

(2) 科目別利用者数

診 療 科 目	平成30年度		令和元年度	
	利用者数(人)	割合 (%)	利用者数(人)	割合 (%)
内 科	1,143	47.9	902	49.7
小 児 科	1,004	42.0	734	40.4
外 科	5	0.2	5	0.3
そ の 他	237	9.9	174	9.6
計	2,389	100.0	1,815	100.0

3. 二次待機病院

(1) 時間別利用者数

時 間 帯	平成30年度		令和元年度	
	利用者数(人)	割合 (%)	利用者数(人)	割合 (%)
午後8時～午前0時	3,562	73.3	3,302	74.2
午前0時～午前3時	689	14.2	610	13.7
午前3時～午前6時	605	12.5	541	12.1
計	4,856	100.0	4,453	100.0

(2) 科目別利用者数

診 療 科 目	平成30年度		令和元年度	
	利用者数(人)	割合 (%)	利用者数(人)	割合 (%)
内 科	2,768	57.0	2,419	54.3
小 児 科	81	1.7	70	1.6
外 科	1,495	30.8	1,528	34.3
そ の 他	512	10.5	436	9.8
計	4,856	100.0	4,453	100.0

4. 休日在宅当番医

科目別利用者数

診 療 科 目	平成30年度		令和元年度	
	利用者数(人)	割合 (%)	利用者数(人)	割合 (%)
内 科	4,691	49.7	4,539	51.2
小 児 科	2,553	27.0	2,189	24.7
外 科	1,942	20.6	1,841	20.8
そ の 他	255	2.7	293	3.3
計	9,441	100.0	8,862	100.0

温水センター屋外施設費（歳出 13,693,276円 前年度比365.5%）

スポーツ運動広場及びテニスコートの定期的な緑地管理や施設清掃を行い、適正な維持管理に努めました。

また、平成31年4月1日にゲートボール場を廃止し、跡地に不足していたテニスコート利用者用駐車場を整備したことで、水害のおそれがある際には、近隣住民の車両避難所としても利用することができます。

温水センター屋外施設年度別利用状況（利用料免除での利用件数は含まず）

区 分		平成27年度	平成28年度	平成29年度	平成30年度	令和元年度
利用 件 数	テニスコート	857	939 ※2	1,075	1,014	1,088
	スポーツ 運動広場	44 ※1	106	132	128	140
利用料収入 (千円)		930	1,077	1,244	1,176	1,282

※1 平成25年10月16日から平成27年8月31日まで、台風による災害ごみ仮置場としたことで一般貸出しを中止

※2 11月7日から11月27日まで、修繕のため貸出しを中止

清掃総務費（歳出 111,933,830円 前年度比94.4% ※人件費含む）

環境衛生に対する意識の高揚とごみ問題への啓発を目的に、6月の環境月間行事として実施した環境衛生作品展では、長生郡市内の全小学校（26校）から、ポスター248点、標語240点と多くの出品がありました。また、入賞作品は、7月26日から28日までの3日間、茂原ショッピングプラザアスモ内に展示することで、多くの方々に鑑賞していただきました。

なお、ポスターの入賞57作品は、環境省及び3R活動推進フォーラム主催の「3R促進ポスターコンクール」に応募した結果、2作品が佳作を受賞しました。

環境衛生センターなどの一般廃棄物処理施設の施設見学には、長生郡市内の小学4年生や地域住民など合計34団体1,097人が来場し、様々な技術を導入した各処理施設を見学した感想は好評でした。

また、ごみ収集カレンダーに掲載する広告を募集し、1件の応募があったことで、財源として寄与することができました。



3R促進
ポスターコンクール
佳作 2作品

長南町立 長南小学校
6年生

いしかわ ひろや
石川 寛也

ながた りく
長田 陸玖



し尿処理費（歳出 134,636,583円 前年度比116.0%）

し尿などの搬入量は、前年度比で1,743kℓ（5.4%）の増となりました。内訳は、生し尿が97kℓ（2.3%）の増、浄化槽汚泥は1,646kℓ（5.9%）の増となったもので、浄化槽汚泥の搬入割合は全体の87.2%を占めています。搬入量増加の主な要因は、台風及び豪雨災害によるものです。

汚泥再生処理センターは、施設の運営と管理を一括して行う長期包括運営業務を15年間に亘って契約しており、維持管理経費の低減を図っています。また、「浄化槽汚泥の混入比率が高い施設に適した脱窒素処理方式」を採用しており、安定した処理を行っています。なお、し尿等処理後の放流水の水質は良好であり、余剰汚泥及び総合排出放流水の放射性物質も基準値以下です。

し尿等年度別処理量

年 度	処 理 量				日平均搬入量 (kℓ)	搬入 日数 (日)	日平均処理量 (kℓ)	実稼働日数※ (日)
	生し尿 (kℓ)	浄化槽汚泥 (kℓ)	計 (kℓ)	前年度比 (%)				
平成27年度	4,519	27,710	32,229	100.4	127	253	102	315
平成28年度	4,361	28,669	33,030	102.5	129	256	100	330
平成29年度	4,275	28,535	32,810	99.3	128	257	98	336
平成30年度	4,226	27,853	32,079	97.8	122	262	91	353
令和元年度	4,323	29,499	33,822	105.4	129	263	92	366

※実稼働日数とは、貯留槽から生物反応槽への投入日数

可燃物処理費（歳出 1,436,667,719円 前年度比144.9% ※人件費含む）

可燃ごみの処理量は、前年度比で896 t（2.1%）増の42,737 tとなり、減少傾向にあった搬入量・処理量が増加に転じました。増加の主な要因は、台風及び豪雨災害によるものです。ごみ焼却施設に搬入された災害廃棄物は、各委託事業者の協力もあり生活ごみの収集及び処理に影響することなく、全量を焼却処理することができました。

ごみ焼却施設から排出された飛灰は、全量を外部処理委託をしており、富津市、茨城県鹿嶋市、秋田県小坂町及び山形県米沢市の理解を得ながら計画的に処理受託事業者へ搬出し処理しました。主灰は、エコパーク長生での埋立処分を継続しながら、一部を富津市及び茨城県鹿嶋市の処理受託事業者へ搬出し処理しました。

可燃物年度別処理量

年 度	搬入量・ 処理量(t)	前年度比 (%)	日平均 搬入量(t)	搬入日数 (日)	日平均 処理量(t)	実稼働日 数(日)
平成27年度	42,954	100.6	137	313	121	355
平成28年度	※ 43,679	101.7	140	312	123	354
平成29年度	42,409	97.0	136	312	120	353
平成30年度	41,841	98.7	135	310	118	354
令和元年度	42,737	102.1	137	312	118	362

※市原市からの災害時等相互援助細目協定に基づくごみ処理398 tを含む

ごみ焼却施設は稼働開始から20年以上が経過し、主要な設備の更新や大規模な修繕が必要な時期となったため、平成30年度から5年間の債務負担行為を設定し、基幹的設備改良事業を行うことで、施設を15年間延命するものです。

ごみ焼却施設基幹的設備改良事業

(単位：円)

	長期継続契約		債務負担行為(限度額 3,010,303,000)			総 額
	平成29年度	平成30年度	平成30年度	令和元年度	令和2～4年度	
事業費	2,023,920	1,216,080	11,972,880	403,590,820	2,594,733,840	3,013,537,540
事業内容	長寿命化総合計画策定 及び発注支援業務		改良工事及び施工監理業務			
国庫交付金	948,000	131,000	5,974,000	201,347,000	1,080,464,000	1,288,864,000
起 債			5,300,000	180,300,000	1,297,600,000	1,483,200,000
一般財源	1,075,920	1,085,080	698,880	21,943,820	216,669,840	241,473,540

ごみ焼却時に発生する余熱を利用した発電設備は、年間で12,201 MWhを発電し、環境衛生センター全体の使用電力充充分として6,518 MWh分（買電単価換算で1億938万円）を供給しました。なお、余剰電力5,683 MWhで、4,956万円余の売電料金収入となり、災害に伴う発電量の減少があったものの、効率運転に努め、年度目標を上回る良好な結果を得ることができました。

また、温水センター浴場・プール棟へ高温水を供給し、受給高温水料金として183万円余の収入がありました。

ごみ焼却施設発電設備発電量等

年 度	発電量 (MWh)	組合消費電力量 (MWh) /買電換算 (万円)	売電量 (MWh)	売電収入 (万円)
平成27年度	12,653	7,322 / 11,711	5,331	7,754
平成28年度	12,953	7,417 / 9,809	5,536	7,529
平成29年度	13,033	7,605 / 11,219	5,428	7,332
平成30年度	12,809	6,920 / 11,445	5,889	5,063
令和元年度	12,201	6,518 / 10,938	5,683	4,956

受給高温水料金収入

年 度	受給高温水料金収入(円)	前年度比(%)	受給高温水料金は、売電収入を換算し、買主の使用時間分相当額を算出し請求しています。
平成27年度	3,139,992	91.7	
平成28年度	2,958,408	94.2	
平成29年度	3,063,540	103.6	
平成30年度	2,946,708	96.2	
令和元年度	1,837,500	62.4	

不燃物処理費（歳出 188,040,302円 前年度比97.8% ※人件費含む）

不燃物の処理量は、前年度比で568 t（12.2%）増の5,213 tとなり、近年横ばいであった処理量が増加に転じました。増加の主な要因は、台風及び豪雨災害によるものです。粗大ごみ処理施設で受け入れた災害廃棄物には処理困難物が多く含まれており、手選別や破碎処理の必要が生じ一時的な処理停滞がありました。処理時間の延長や各委託事業者の協力により生活ごみの収集及び処理に影響することなく全量を処理することができました。

平成29年度から開始したスプレー缶・カセットボンベの収集方法の変更により、処理不適物の除去を確実にできたことから、ごみ収集車やごみ処理施設での爆発事故が大幅に減少し効果を上げています。

破碎処理設備の負荷を軽減させる目的で、自転車の抜き取りを実施しており、年間約6,900台を有価物として売却することで処理経費の削減に努めました。また、搬入された不燃ごみの中から年間約27 tの空ビン回収しリサイクルすることで、最終処分場の延命と処理経費を削減しています。

不燃物年度別処理量

年 度	搬入量・処理量（t）		前年度比 （%）	日平均 搬入量 （t）	搬入日数 （日）	日平均 処理量 （t）	実稼働 日数 （日）
	不燃ごみ 粗大ごみ	合 計					
平成27年度	2,181	4,420	103.6	14	313	20	225
	2,239						
平成28年度	2,299	4,615	104.4	15	312	21	222
	2,316						
平成29年度	2,168	4,620	100.1	15	312	21	221
	2,452						
平成30年度	2,051	4,645	100.5	15	310	21	221
	2,594						
令和元年度	2,233	5,213	112.2	17	310	22	234
	2,980						

最終処分場費（歳出 191,221,838円 前年度比93.9% ※人件費含む）

エコパーク長生に、焼却灰・不燃残渣・火災廃材併せて5,731 tの埋め立てを実施しました。なお、より正確な埋め立て残余容量を把握するため残余容量測量業務を委託しています。

逆浸透膜方式を採用した浸出水処理施設は、浸出水に含まれるBOD源やCOD源、浮遊・懸濁物質及び塩類を除去する高性能設備を有しており、ここから発生した副生塩38.99 tは、香川県の民間処理施設で適正に処理されました。

また、台風及び豪雨により塩保管庫北側及び搬入路法面等に土砂崩れや倒木による被害が発生しましたが、埋め立て処分に影響を及ぼさないよう迅速な復旧に努めました。

佐貫最終処分場は、平成18年度に埋め立てを終了していますが、浸出水原水が安定するまで、浸出水処理施設を稼働させる必要があるため、浸出水処理施設の定期補修などを実施し、機能の維持に努めました。

エコパーク長生 年度別最終処分量

（単位：t）

年 度	埋 立 量			日平均 埋立量	搬入日数 （日）
	焼却灰・不燃残渣	火災廃材	計		
平成27年度	5,594	103	5,697	24	238
	(7,787)		(7,890)	(33)	
平成28年度	5,711	161	5,872	24	247
	(8,191)		(8,352)	(34)	
平成29年度	5,476	66	5,542	23	240
	(9,652)		(9,718)	(40)	
平成30年度	4,811	99	4,910	20	242
	(7,848)		(7,947)	(33)	
令和元年度	5,572	159	5,731	24	242
	(8,100)		(8,259)	(34)	

（ ）内は覆土を含めた量

なお、両最終処分場浸出水処理施設の水処理状況は、放流水、上流・下流地下水（観測井戸）の放射性物質濃度測定を含む水質について、全ての検査項目で基準値以下の良好な結果でした。

放流水水質検査結果（令和元年度平均値）

検査項目	佐貫最終処分場		エコパーク長生		有害物質及び重金属などについても、全て基準値以下でした。なお、水質基準値は自主的な上乗せ基準値を設定しています。また、佐貫最終処分場のCODについては適用外ではありませんが、参考として適用される地域の基準値を記載しています。
	基準値	測定値	基準値	測定値	
pH	5.8～8.6	6.9	6.5～8.5	7.3	
BOD(mg/L)	20以下	0.7	10以下	0.6	
COD(mg/L)	参考値20以下	4.2	10以下	0.6	
SS(mg/L)	40以下	1	10以下	1未満	

【ダイオキシン類の測定結果】

環境衛生センターなどの公害防止については、常に細心の注意を払い、ダイオキシン類をはじめとする各有害物質の規制値を大幅に下廻る良好な運転管理を行うことができました。

(1) 排ガス（ごみ処理場） (単位：ng-TEQ/m³N)

測定場所	平成27年度	平成28年度	平成29年度	平成30年度	令和元年度	基準値
1号炉	0.0000011	0.0000061	0.000084	0.000073	0.00011	5
2号炉	0	0	0.0023	0.00023	0.00068	5
3号炉	0.00046	0.00012	0.048	0.099	0.00035	5

※ごみ処理能力：1・2号炉（72t/日）、3号炉（81t/日）

(2) 放流水 (単位：pg-TEQ/L)

測定場所	平成27年度	平成28年度	平成29年度	平成30年度	令和元年度	基準値
ごみ処理場	0	0.88	0	0	0	10
佐貫最終処分場	0.00018	0.002	0	0	0	10
エコパーク長生	0	0	0	0	0.00059	5

(3) 土壌（環境衛生センター周辺・地表10cm） (単位：pg-TEQ/g)

測定場所	平成27年度	平成28年度	平成29年度	平成30年度	令和元年度	環境基準値
スポーツ運動広場	0.12	0.15	0.07	0.061	0.047	1,000 (一般土壌)
南側（鶴枝遊水池）	8.3	7.2	7.6	6.9	6.2	
北側（中の島公園）	38	30	32	26	21	

資源化推進費（歳出 176,594,850円 前年度比100.8%）

紙・布類の収集量は、年々減少しています。主な要因としては、組合の計画収集以外に民間のリサイクル回収ルートが普及したことや、ペーパーレス化及び容器の軽量化が推進されたことが考えられます。

ペットボトルの資源化事業は順調に推移しており、容器包装リサイクル法に基づく国の指定法人への搬出も引き続き適正に実施しました。

資源ごみ（容器包装）年度別取扱量 (単位：t)

年度	缶	ビン	ペットボトル	その他の紙製容器包装	計	前年度比(%)
平成27年度	337	1,040	367	2	1,746	98.5
平成28年度	328	1,001	355	2	1,686	96.6
平成29年度	337	1,074	355	3	1,769	104.9
平成30年度	315	1,035	374	2	1,726	97.6
令和元年度	313	1,020	374	1	1,708	99.0

資源ごみ（紙・布類）年度別取扱量 (単位：t)

年度	新聞紙	雑誌等	段ボール	紙バック	衣類	計	前年度比(%)
平成27年度	1,912	1,074	970	15	263	4,234	91.9
平成28年度	1,720	974	905	16	234	3,849	90.9
平成29年度	1,526	897	860	17	234	3,534	91.8
平成30年度	1,338	831	835	16	232	3,252	92.0
令和元年度	1,151	818	837	15	234	3,055	93.9

新最終処分場建設費（歳出 1,799,588円 前年度比5,109.0%）

平成30年2月から地元自治会との交渉を継続し、令和元年12月に建設事業に必要な各種調査の実施や地元自治会対策委員会の設置等、部分的な同意が得られました。

また、令和2年1月には、第1回の地元自治会対策委員会が開催され、令和元年度中に3回の会議を開催しました。

引き続き、建設に係る同意が得られるよう交渉を継続していきます。

災害廃棄物処理費（歳出 270,763,209円 前年度比 皆増）

令和元年10月25日の豪雨により甚大な被害が発生し、特に茂原市、長柄町及び長南町では、斜面崩落・河川の氾濫等により約6,700tの災害廃棄物が発生したため、「長生郡市災害廃棄物処理計画」に基づき、茂原市は4か所、長柄町1か所、長南町1か所の計6か所の災害廃棄物の仮置場を設置しました。

災害廃棄物の発生量が、組合のごみ処理場の処理能力を大きく超え、単独で処理するには長期間に及び、特に仮置場周辺住民への影響が大きいことから、早急な処理を最優先とし千葉県に支援要請を行い、県が協定を結んでいる千葉県産業資源循環協会に処理を委託しました。また、「災害時における千葉県内市町村間の相互応援に関する協定」に基づき、浦安市、市川市、船橋市、習志野市及び千葉市にごみ処理の応援要請を行い、受け入れられたことで、年度内に処理を終えることができました。

【繰越明許費 災害廃棄物仮置場表土撤去等工事 14,740,000円】

災害廃棄物仮置場として使用していた茂原市落合公園の早急な現状復旧要請が茂原市からあったものの、年度内の工期では受注事業者が見当たらなかったことから、2月補正での予算化と併せ繰越明許を設定し、令和2年8月末までの工期で契約を締結しました。

【事故繰越し 災害廃棄物仮置場表土撤去業務 5,698,000円】

災害廃棄物仮置場として使用していた長柄町昭栄中学校跡地の表土掘削が、一部で見込みより深く廃棄物が埋没していたことが判明したため、更に掘削が必要となり年度内に業務が完了しない見込みが生じたため事故繰越しとして、令和2年4月末まで工期を延長しました。

令和元年10月25日の豪雨による災害廃棄物発生量

	茂原市	長柄町	長南町	計
災害廃棄物発生量（t）	4,550.83	1,098.69	1,078.65	6,728.17

処理費及び財源内訳（見込み） （単位：円）

	茂原市	長柄町	長南町	計	
歳出	災害廃棄物処理費等	170,408,255	39,593,979	60,760,975	270,763,209
	災害廃棄物仮置場復旧費 ※1	14,740,000	5,698,000	0	20,438,000
	計	185,148,255	45,291,979	60,760,975	291,201,209
財源	有価物売却収入	48,979	16,807	6,716	72,502
	災害廃棄物処理事業費補助金 ※2	92,537,000	22,564,000	30,374,000	145,475,000
	一般財源	92,562,276	22,711,172	30,380,259	145,653,707

※1 令和2年度へ繰越（茂原市分は繰越明許費、長柄町分は事故繰越し）

※2 長柄町不足分は令和2年度精算時に46,000円の歳入見込み

〈災害廃棄物仮置場の様子〉

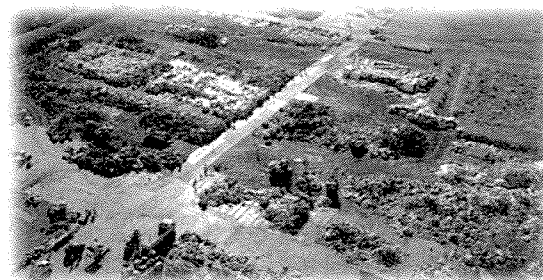

茂原市（茂原工業高校跡地）

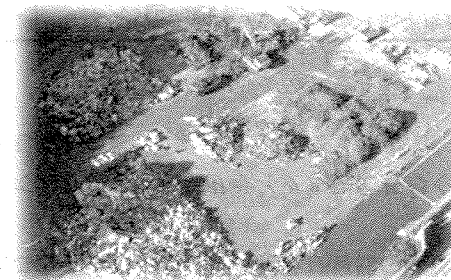

長南町（豊栄小学校跡地）



長柄町（昭栄中学校跡地）

消 防 費（歳出 2,552,523,149円 前年度比113.5% ※人件費含む）

○常備消防の共同処理

11市1町8一部組合で共同運営しているちば消防共同指令センターの設備部分更新を平成30年度から令和元年度まで継続費として費用負担し、事業が完了しました。

○常備消防力の整備

消防本部・中央消防署に、緊急消防援助隊派遣用及び多数傷病者用資機材・備品等を保管収納するための倉庫を新築しました。

また、備品購入では、消防ポンプ自動車と救助工作車の2台の機能を1台に集約し消火活動及び救助活動が可能な仕様の水槽付消防ポンプ自動車1台、高度救命用資機材を装備した高規格救急自動車1台などを更新整備しました。



水槽付消防ポンプ自動車



高規格救急自動車

○非常備消防力の整備

老朽化した消防機庫2棟の新築（うち繰越明許費分1棟含む）、消防ポンプ自動車2台及び小型動力ポンプ付積載車1台などを更新整備しました。また、消火栓を15か所新設し防災施設の充実に努めました。

団員の装備では、台風や豪雨水害での出勤機会が増えることを想定し、雨衣645着を新たに貸与し災害に備えました。



消防機庫新築工事

主要事業名	事業費(円)	補助金(円)	起債(円)	一般財源(円)
● 常備消防費				
常備消防の共同処理				
ちば消防共同指令センター部分更新	66,281,216		49,700,000	16,581,216
(2か年継続費合計)	73,870,691		55,300,000	18,570,691
常備消防力の整備				
倉庫建設工事	2,268,000			2,268,000
高規格救急自動車	33,033,560		27,400,000	5,633,560
消防用ホース(100本)	3,378,240			3,378,240
水槽付消防ポンプ自動車	98,020,170	4,875,000	83,800,000	9,345,170
● 非常備消費				
茂原市				
消防機庫新築(繰越明許費分)	30,870,600	2,245,000	25,300,000	3,325,600
平成30年度支出済分	1,684,080			1,684,080
消防ポンプ自動車	19,052,150	1,807,000	16,200,000	1,045,150
小型動力ポンプ付積載車	7,138,270	5,008,000		2,130,270
消火栓新設(3栓)	3,103,476			3,103,476
一宮町				
消火栓新設(1栓)	2,218,790			2,218,790
睦沢町				
消防ポンプ自動車	19,052,150	1,807,000	16,200,000	1,045,150
消火栓新設(2栓)	2,560,383			2,560,383
長生村				
消防機庫トイレ水洗化工事	491,400			491,400
消防機庫出入口舗装改修工事	555,500			555,500
消火栓新設(3栓)	3,494,487			3,494,487
白子町				
消火栓新設(2栓)	2,247,471			2,247,471
長柄町				
消火栓新設(3栓)	3,810,494			3,810,494
長南町				
消防機庫新築	30,058,700	6,388,000	22,600,000	1,070,700
消火栓新設(1栓)	1,179,374			1,179,374

消防力の整備
非常備消防力の整備

○救急業務の充実

複雑多様化する救急事象に対応するため、高度資機材を装備した高規格救急自動車の更新や災害救助活動を円滑に行うための救助資機材の整備、高度医療機関との連携体制の強化による救急業務の充実を図りました。また、住民からの救急要請に対し万全を期するため、地域メディカルコントロール体制（医師の指示・活動の事後検証・定期的な病院実習）を確立し、日々進歩している救命処置の習得や、各種講演会への参加など、救急隊員の技術向上に努めました。

特定行為指示件数等実績

(単位：件)

医療機関	特定行為指示	救急処置後検証	病院実習
東金九十九里 地域医療センター	130	35	1 (気管挿管実習)
長生病院	25		
塩田記念病院	6		
山之内病院	5		
宍倉病院	3		
菅原病院	2		
茂原中央病院	1		

○防火ポスターコンクール

火災予防意識の高揚を図ることを目的に、火災予防運動の一環として実施した防火ポスターコンクールは、長生郡市内の全小学校（26校）から244点と多くの出品がありました。

また、コンクールで入選した作品は、11月から年末にかけて茂原駅南口公共駐車場に展示することで、たくさんの方々に鑑賞していただきました。

なお、最優秀作品の1点を、消防本部の火災予防運動啓発用ポスターとして採用し、事業所、学校等に配布することで、各家庭や地域ぐるみでの火災予防意識の高揚に努めました。



茂原市立 二宮小学校
6年生 あかいけ せいじ
赤池 晟治

○甲種防火管理者講習会

防火意識の啓発と災害発生時における初期対応を的確に行うことで、被害などを最小限に食い止めることを目的として、事業所などを対象に講習会を実施し、受講者に防火管理者の資格を付与しました。

甲種防火管理者講習 年度別受講者数（山武郡市、夷隅郡市との共同開催）

年度	講習回数(回)	受講者数(人)	前年度比較(人)
平成27年度	2	119 (229)	10 (△ 50)
平成28年度	2	90 (230)	△ 29 (1)
平成29年度	2	93 (208)	3 (△ 22)
平成30年度	2	83 (193)	△ 10 (△ 15)
令和元年度	2	70 (175)	△ 13 (△ 18)

()内は山武郡市、夷隅郡市を含んだ受講者数

○救急啓発活動（救急実技講習）

各種学校、団体、事業所及び自治会等を対象として、救急事故発生時に現場に居合わせた人「バイスタンダー」が救急車到着までの間、必要な応急手当を行うための救急実技講習を実施しました。特に、心肺機能停止者に対する心肺蘇生法及びAEDの必要性を参加者に強く訴え、訓練用資器材を活用した救急実技指導を行うとともに、救急事故発生の際、積極的に救命処置を実施するよう協力を呼びかけました。

また、応急手当普及員の育成、家庭内での救急事故発生に対応するため親子を対象とした救急講習会の実施及び救急車の適正利用についてなど、各種啓発に努めました。

救急講習 年度別受講者数

年度	実施回数(回)	受講者数(人)	前年度比較(人)
平成27年度	114	4,168	△ 354
平成28年度	188	4,631	463
平成29年度	167	3,984	△ 647
平成30年度	201	5,161	1,177
令和元年度	148	3,847	△ 1,314

○消防団活動

地域住民の生命、身体及び財産を守るために、いつ、いかなる災害が発生しても即応できる体制作りに重点を置き、団員の安全装備対策及び訓練を行いました。

また、消防団員募集PRとして、市町村成人式や長生郡市内の高等学校卒業式でクリアファイルを配布しました。

活動内容	対象	時期	参加人数(人)
規律訓練	部長以上及び 新入団員	5月	229
消防資機材取扱訓練			
水防訓練	各支団選出	5月	67
消防操法訓練	各支団	6、7月	1,270
秋季訓練	各支団	10、11月	392
警戒パトロール	各支団	歳末	645
消防出初式	消防関係者	1月	554

○研 修

消防職員及び消防団員の責務を正しく認識するとともに、学術や技能の習得、体力の錬成、規律の保持及び共同精神の向上を図り、複雑多様化する災害に即応できる近代消防人の育成と資質の向上のため各種研修に参加しました。

(消防職員)	救急財団東京研修所	救急救命士課程	1人
	千葉県消防学校	初任科ほか	32人
	市町村職員研修	新規採用職員研修ほか	32人
	各種資格取得等	小型移動式クレーンほか	12人

(消防団員)	千葉県消防学校	訓練指導科	4人
		指導員科	3人
		オフロードバイク研修	5人
		ドローン基礎研修	9人

視聴覚教材センター費（歳出 17,557,857円 前年度比96.6% ※人件費含む）

学校教育・社会教育における視聴覚教育の充実を図るため、DVD教材、液晶プロジェクター等の視聴覚機器を購入しました。また、16ミリ映写機操作講習会やICT（情報教育）研修会、ふれあい映画会を実施しました。

備品及び教材の整備

摘要	金額(円)	内 容	数量
視聴覚用備品	990,196	液晶データプロジェクター	3台
		ワイヤレスマイクシステム一式	1組
		ワイヤレススピーカー	1台
		マイクスタンド	1台
		ノートパソコン	1台
		庁用自動車(教材運搬用)	1台
社会教育用教材	1,023,422	DVD教材	17作品(20枚)
学校教育用教材	1,161,000	DVD教材	19作品(34枚)

16ミリフィルム・ビデオ・DVD教材等 年度別利用状況 (単位：件)

年 度	16ミリフィルム	ビデオ・DVD	各種機材	合 計
平成27年度	162	871	771	1,804
平成28年度	166	872	811	1,849
平成29年度	138	910	786	1,834
平成30年度	84	723	890	1,697
令和元年度	140	709	904	1,753

研修会・ふれあい映画会の参加者数 (単位：人)

実施内容	平成30年度	令和元年度	前年度比較
16ミリ映写機操作講習会	8	11	3
ICT（情報教育）研修会	24	17	△7
ふれあい映画会	163	169	6

令和元年度一般会計事業実績

THE UNIVERSITY OF CHICAGO

令和元年度 介護認定審査会 審査実績

(単位：件)

	茂原市	一宮町	睦沢町	長生村	白子町	長柄町	長南町	合計
4月	332	42	35	55	50	28	41	583
5月	348	32	21	58	56	29	38	582
6月	344	36	37	40	62	29	40	588
7月	371	36	30	56	54	26	29	602
8月	365	35	41	50	40	28	36	595
9月	272	37	22	45	43	21	42	482
10月	324	30	20	51	58	28	36	547
11月	326	37	30	45	54	31	43	566
12月	293	43	34	46	44	32	35	527
1月	325	37	28	39	67	31	49	576
2月	323	35	27	35	45	28	50	543
3月	323	44	35	67	55	31	50	605
合計	3,946	444	360	587	628	342	489	6,796
割合 (%)	58.06	6.53	5.30	8.64	9.24	5.03	7.20	100.00

介護認定審査会 審査件数及び開催数の推移

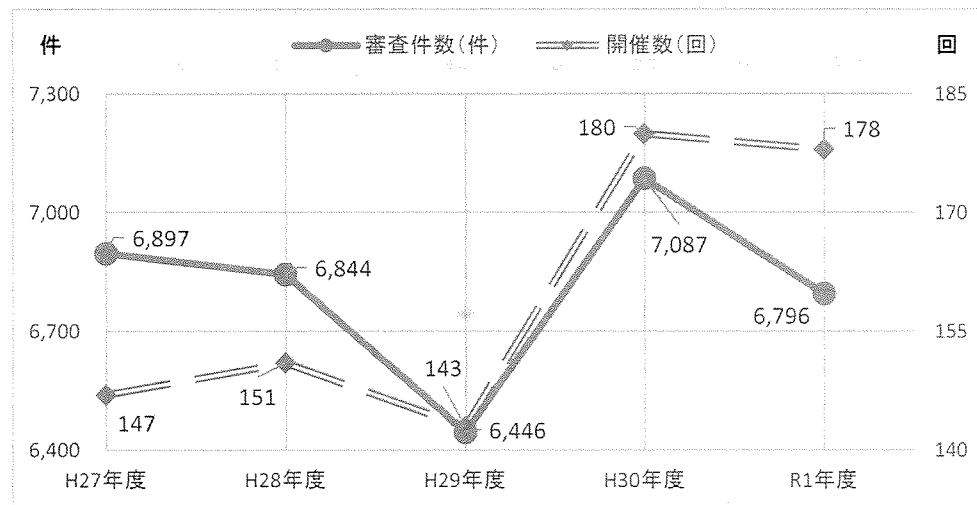

令和元年度 障害支援区分認定審査会 審査実績

(単位：件)

	茂原市	一宮町	睦沢町	長生村	白子町	長柄町	長南町	合計
4月	7	2		5	1	2	1	18
5月	11		3			1		15
6月	12	1	3	8	4	1	1	30
7月	8	1	2	1	1			13
8月	14	2	2	2	2	1	2	25
9月	22	7	1	3	5	1	1	40
10月	11	1	3			1		16
11月	8	3			4	1	2	18
12月	12			2	3			17
1月	8	1	4	3	3			19
2月	6		3	2	2	1	1	15
3月	45	8		8	2	4	4	71
合計	164	26	21	34	27	13	12	297
割合 (%)	55.22	8.75	7.07	11.45	9.09	4.38	4.04	100.00

障害支援区分認定審査会 審査件数及び開催数の推移

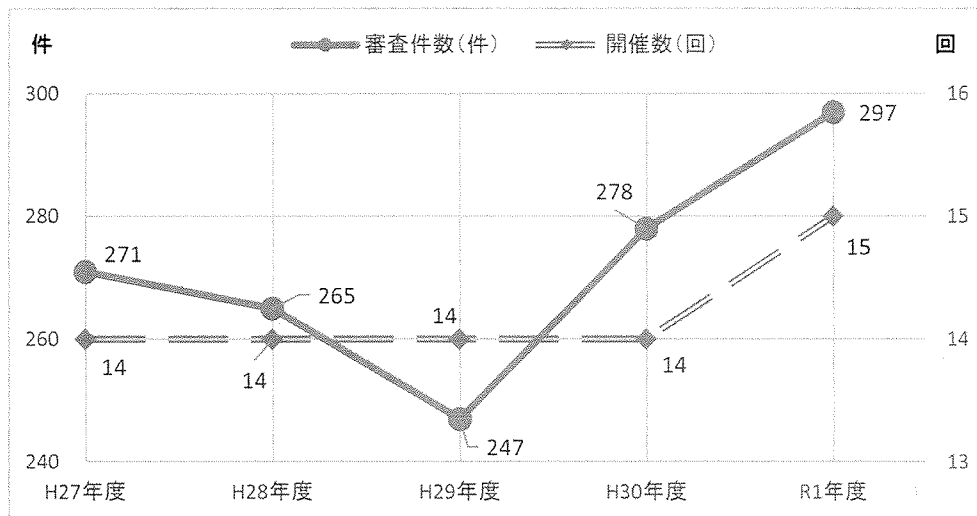

令和元年度 夜間急病診療事業実績

1 夜間急病診療所 利用状況

(単位：人)

月	患者 総数	科目別人数				症状別人数				時間別人数			市 町 村 別 人 数									
		圏 域 内 (構 成 市 町 村)																			圏域外	
		内 科	小児科	外 科	その他	軽 症	中等症	重 症	死 亡	20～21時	21～22時	22～23時	茂原市	一宮町	睦沢町	長生村	白子町	長柄町	長南町	計		
日平均	割合(%)	割合(%)	割合(%)	割合(%)	割合(%)	割合(%)	割合(%)	割合(%)	割合(%)	割合(%)	割合(%)	割合(%)	割合(%)	割合(%)	割合(%)	割合(%)	割合(%)	割合(%)	割合(%)	割合(%)		
4	138	58	63	1	16	120	18			87	36	15	85	9	4	9	7	5	4	123	15	
	4.6	42.0	45.7	0.7	11.6	87.0	13.0			63.0	26.1	10.9	61.6	6.5	2.9	6.5	5.1	3.6	2.9	89.1	10.9	
5	172	102	53		17	159	13			115	43	14	102	11	6	12	14	4	5	154	18	
	5.5	59.3	30.8		9.9	92.4	7.6			66.9	25.0	8.1	59.3	6.4	3.5	7.0	8.1	2.3	2.9	89.5	10.5	
6	138	52	68		18	119	19			72	37	29	90	6	2	9	3	3	7	120	18	
	4.6	37.7	49.3		13.0	86.2	13.8			52.2	26.8	21.0	65.2	4.3	1.5	6.5	2.2	2.2	5.1	87.0	13.0	
7	114	32	71	1	10	103	10	1		72	23	19	69	3	6	6	7	4	5	100	14	
	3.7	28.0	62.3	0.9	8.8	90.3	8.8	0.9		63.1	20.2	16.7	60.5	2.6	5.3	5.3	6.1	3.5	4.4	87.7	12.3	
8	152	57	72	1	22	132	20			88	44	20	75	14	5	16	7	4	7	128	24	
	4.9	37.5	47.4	0.6	14.5	86.8	13.2			57.9	28.9	13.2	49.4	9.2	3.3	10.5	4.6	2.6	4.6	84.2	15.8	
9	146	62	61		23	125	21			91	36	19	83	5	8	18	10	5	8	137	9	
	4.9	42.5	41.8		15.7	85.6	14.4			62.3	24.7	13.0	56.8	3.4	5.5	12.4	6.8	3.4	5.5	93.8	6.2	
10	124	48	54	1	21	109	15			66	43	15	78	7	4	11	3	10	6	119	5	
	4.8	38.7	43.6	0.8	16.9	87.9	12.1			53.2	34.7	12.1	62.9	5.7	3.2	8.9	2.4	8.1	4.8	96.0	4.0	
11	139	67	54		18	116	23			89	34	16	88	6	7	9	8	4	5	127	12	
	4.6	48.2	38.8		13.0	83.5	16.5			64.0	24.5	11.5	63.3	4.3	5.0	6.5	5.8	2.9	3.6	91.4	8.6	
12	234	143	81	1	9	220	14			158	49	27	131	17	11	16	14	6	9	204	30	
	7.5	61.1	34.6	0.4	3.9	94.0	6.0			67.5	21.0	11.5	56.0	7.3	4.7	6.8	6.0	2.6	3.8	87.2	12.8	
1	268	163	94		11	243	25			174	66	28	144	15	11	20	11	13	15	229	39	
	8.6	60.8	35.1		4.1	90.7	9.3			64.9	24.6	10.5	53.7	5.6	4.1	7.5	4.1	4.8	5.6	85.4	14.6	
2	127	74	47		6	117	10			83	30	14	73	7	4	17	7	5	3	116	11	
	4.4	58.3	37.0		4.7	92.1	7.9			65.4	23.6	11.0	57.5	5.5	3.1	13.4	5.5	3.9	2.4	91.3	8.7	
3	63	44	16		3	56	7			38	13	12	36	5	3	6	5	3		58	5	
	2.0	69.8	25.4		4.8	88.9	11.1			60.3	20.6	19.1	57.2	7.9	4.8	9.5	7.9	4.8		92.1	7.9	
合計	1,815	902	734	5	174	1,619	195	1		1,133	454	228	1,054	105	71	149	96	66	74	1,615	200	
													65.3	6.5	4.4	9.2	5.9	4.1	4.6	100.0		
		5.0	49.7	40.4	0.3	9.6	89.2	10.7	0.1		62.4	25.0	12.6	58.1	5.8	3.9	8.2	5.3	3.6	4.1	89.0	11.0

2 二次待機病院 利用状況

(1) 科目別内訳

(単位：人)

病 院 名	内科	外科	小児科	その他	合 計	診療日数
長 生 病 院	1,038	641	3	78	1,760	144
菅 原 病 院	185	229	21	12	447	34
山之内病院	188	144	2	1	335	24
穴 倉 病 院	514	184	22	226	946	77
塩田記念病院	279	234		5	518	51
茂原中央病院	215	96	22	114	447	36
合 計	2,419	1,528	70	436	4,453	366

毎夜間20時から翌朝6時まで実施 1日当りの平均利用者数 12.2人 (診療日数366日)

(2) 市町村別内訳

(単位：人)

病 院 名	圏 域 内 (構 成 市 町 村)								圏域外	合 計
	茂原市	一宮町	睦沢町	長生村	白子町	長柄町	長南町	小 計		
長 生 病 院	954	98	80	140	121	59	95	1,547	213	1,760
菅 原 病 院	244	19	22	34	41	16	28	404	43	447
山之内病院	190	14	15	28	21	12	21	301	34	335
穴 倉 病 院	498	53	40	80	60	40	69	840	106	946
塩田記念病院	272	38	16	49	31	28	26	460	58	518
茂原中央病院	255	27	20	39	30	19	13	403	44	447
合 計	2,413	249	193	370	304	174	252	3,955	498	4,453
割合 (%)	61.0	6.3	4.9	9.3	7.7	4.4	6.4	100.0	11.2	100.0
	54.2	5.6	4.3	8.3	6.8	3.9	5.7	88.8		

夜間急病診療所 圏域外利用状況内訳

(単位：人)

No	市町村等名	人数	No	市町村等名	人数	No	市町村等名	人数
1	千 葉 市	52	4	東 京 都	21	8	大 多 喜 町	7
2	い す み 市	30	5	神 奈 川 県	15		船 橋 市	7
3	大 網 白 里 市	22	6	市 原 市	10	10	そ の 他	28
			7	埼 玉 県	8		合 計	200

夜間急病診療所利用者数の推移

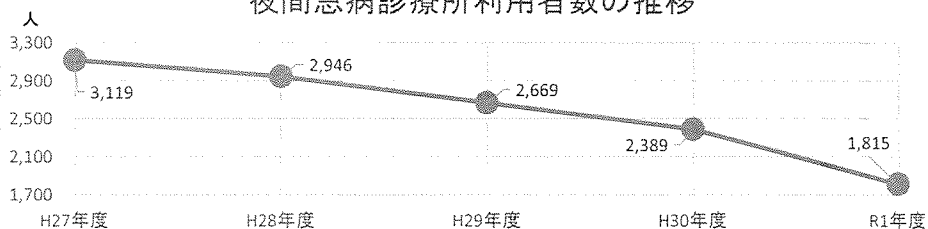

二次待機病院利用者数の推移

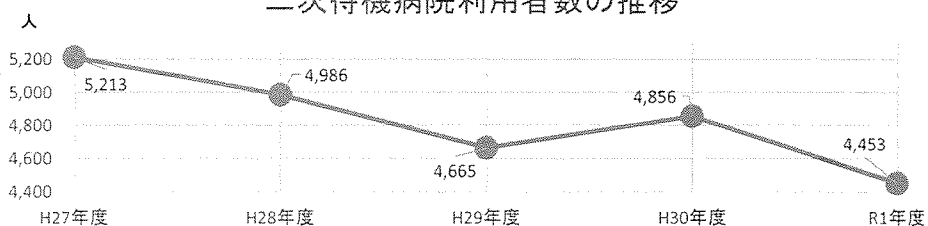

休日在宅当番医利用者の推移

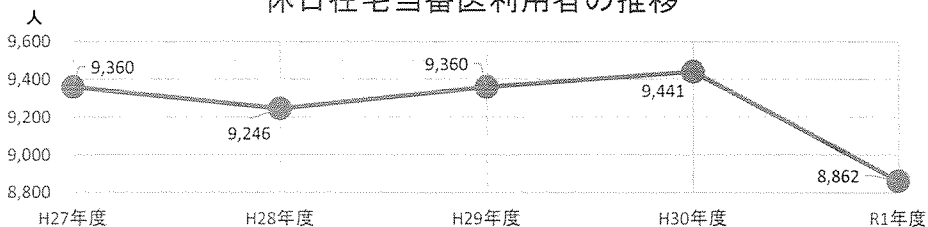

令和元年度 長生郡市温水センター利用実績 (プール・浴場施設を除く)

※ () 内は利用料免除

(単位: 件)

市町村	施設区分	4月	5月	6月	7月	8月	9月	10月	11月	12月	1月	2月	3月	合計
茂原市	テニスコート	79	75	59	75	71	73	65	70	65	66	77	106	881
	スポーツ運動広場	14 (7)	29 (6)	67 (55)	9 (7)	14	24 (8)	23 (9)	12 (8)	14 (6)	15 (7)	20 (8)	14 (7)	255 (128)
	ふれあいホール				8 (8)			2 (2)	2 (2)					12 (12)
	小計	93 (7)	104 (6)	126 (55)	92 (15)	85	97 (8)	90 (11)	84 (10)	79 (6)	81 (7)	97 (8)	120 (7)	1,148 (140)
一宮町	テニスコート	8	8	4	4	8	6	2	6	6	6	10	23	91
	スポーツ運動広場													
	ふれあいホール													
	小計	8	8	4	4	8	6	2	6	6	6	10	23	91
睦沢町	テニスコート		1	1	1	1					1			5
	スポーツ運動広場													
	ふれあいホール													
	小計		1	1	1	1					1			5
長生村	テニスコート	15	8	10	8	8	11	8	7	8	9	8	7	107
	スポーツ運動広場													
	ふれあいホール													
	小計	15	8	10	8	8	11	8	7	8	9	8	7	107
白子町	テニスコート	1			1									2
	スポーツ運動広場					3						2		5
	ふれあいホール													
	小計	1			1	3						2		7
圏域外	テニスコート		2											2
	スポーツ運動広場				8									8
	ふれあいホール													
	小計		2		8									10
月計	テニスコート	103	94	74	89	88	90	75	83	79	82	95	136	1,088
	スポーツ運動広場	14 (7)	29 (6)	67 (55)	17 (7)	17	24 (8)	23 (9)	12 (8)	14 (6)	15 (7)	22 (8)	14 (7)	268 (128)
	ふれあいホール				8 (8)			2 (2)	2 (2)					12 (12)
	合計	117 (7)	123 (6)	141 (55)	114 (15)	105	114 (8)	100 (11)	97 (10)	93 (6)	97 (7)	117 (8)	150 (7)	1,368 (140)

※ゲートボール場は平成31年4月1日に廃止されました。

※令和元年度は、長柄町、長南町からの利用はありませんでした。

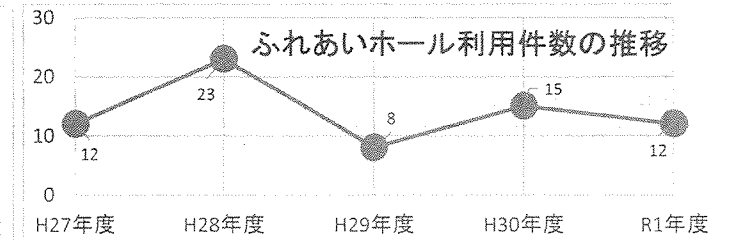
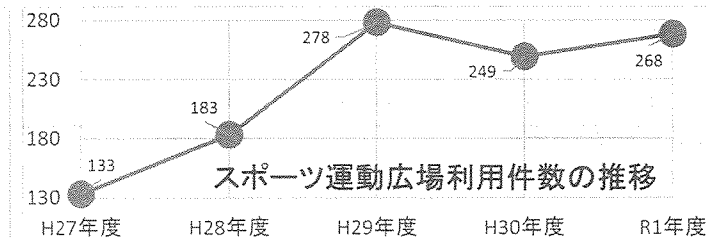
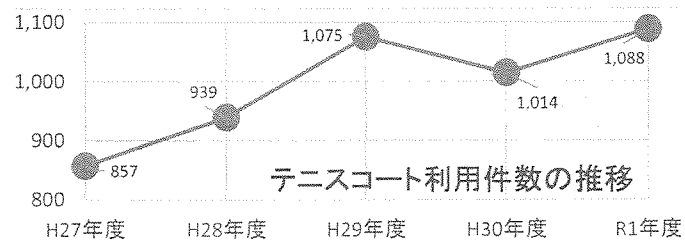

令和元年度 し尿処理実績

(単位：kℓ)

市町村	区分	投 入 量												合計 (整数)		
		4月	5月	6月	7月	8月	9月	10月	11月	12月	1月	2月	3月	合計	割合(%)	
茂原市	生し尿	180.79	153.61	172.88	169.17	160.31	153.37	276.14	181.20	216.18	133.26	148.19	163.52	2,108.62	17,741	
	浄化槽	1,416.10	1,197.55	1,321.85	1,477.51	1,307.49	1,337.08	1,253.21	1,273.24	1,349.01	1,088.76	1,204.84	1,405.59	15,632.23		
	合計	1,596.89	1,351.16	1,494.73	1,646.68	1,467.80	1,490.45	1,529.35	1,454.44	1,565.19	1,222.02	1,353.03	1,569.11	17,740.85		52.46
一宮町	生し尿	42.83	42.39	38.51	41.54	60.04	28.27	41.27	36.94	44.86	33.17	35.43	53.65	498.90	3,589	
	浄化槽	248.79	234.98	309.11	322.45	185.23	208.56	222.11	214.57	301.09	282.79	187.56	373.19	3,090.43		
	合計	291.62	277.37	347.62	363.99	245.27	236.83	263.38	251.51	345.95	315.96	222.99	426.84	3,589.33		10.61
睦沢町	生し尿	15.11	13.20	10.25	15.80	7.89	13.79	14.96	11.59	12.54	7.39	11.42	13.48	147.42	1,796	
	浄化槽	97.14	188.56	120.01	138.23	97.30	97.77	161.48	191.23	112.50	168.86	63.59	211.92	1,648.59		
	合計	112.25	201.76	130.26	154.03	105.19	111.56	176.44	202.82	125.04	176.25	75.01	225.40	1,796.01		5.31
長生村	生し尿	49.97	36.56	34.93	36.53	32.28	29.28	42.09	32.68	49.48	30.22	29.60	43.39	447.01	3,007	
	浄化槽	211.57	173.73	197.77	221.35	247.77	250.97	191.86	170.18	215.26	182.49	224.36	272.63	2,559.94		
	合計	261.54	210.29	232.70	257.88	280.05	280.25	233.95	202.86	264.74	212.71	253.96	316.02	3,006.95		8.89
白子町	生し尿	43.49	32.12	36.84	40.78	40.94	32.15	44.46	37.37	56.18	24.93	33.98	37.57	460.81	2,229	
	浄化槽	160.90	160.49	145.72	150.59	144.55	142.94	167.61	171.84	137.58	90.16	146.36	149.42	1,768.16		
	合計	204.39	192.61	182.56	191.37	185.49	175.09	212.07	209.21	193.76	115.09	180.34	186.99	2,228.97		6.59
長柄町	生し尿	28.62	19.99	32.35	28.92	22.92	36.99	42.55	32.50	42.33	34.50	42.03	28.67	392.37	3,318	
	浄化槽	265.67	237.93	294.66	232.51	157.01	207.82	268.83	281.75	205.29	217.38	190.74	365.97	2,925.56		
	合計	294.29	257.92	327.01	261.43	179.93	244.81	311.38	314.25	247.62	251.88	232.77	394.64	3,317.93		9.81
長南町	生し尿	21.96	21.77	17.16	23.14	30.11	22.55	22.33	38.70	22.24	12.25	17.13	18.05	267.39	2,142	
	浄化槽	135.42	176.98	166.96	183.18	128.78	147.77	164.55	123.64	181.26	133.16	174.30	158.44	1,874.44		
	合計	157.38	198.75	184.12	206.32	158.89	170.32	186.88	162.34	203.50	145.41	191.43	176.49	2,141.83		6.33
月 計	生し尿	382.77	319.64	342.92	355.88	354.49	316.40	483.80	370.98	443.81	275.72	317.78	358.33	4,322.52	33,822	
	浄化槽	2,535.59	2,370.22	2,556.08	2,725.82	2,268.13	2,392.91	2,429.65	2,426.45	2,501.99	2,163.60	2,191.75	2,937.16	29,499.35		
	合計	2,918.36	2,689.86	2,899.00	3,081.70	2,622.62	2,709.31	2,913.45	2,797.43	2,945.80	2,439.32	2,509.53	3,295.49	33,821.87		100.00
	割合(%)	8.63	7.95	8.57	9.11	7.76	8.01	8.62	8.27	8.71	7.21	7.42	9.74	100.00		
1日当り平均搬入量		126.89	128.09	131.77	128.40	124.89	129.01	121.39	127.16	133.90	121.97	125.48	143.28	128.60		
搬入日数(日)		23	21	22	24	21	21	24	22	22	20	20	23	263		
1日当り平均処理量		97.28	86.77	96.63	99.41	84.60	90.31	93.98	93.25	95.03	78.69	86.54	106.31	92.41		
実稼働日数(日)		30	31	30	31	31	30	31	30	31	31	29	31	366		

令和元年度 可燃ごみ収集・処理実績

(単位：t)

	茂原市	一宮町	睦沢町	長生村	白子町	長柄町	長南町	合 計	1日平均 搬入量	搬入 日数 (日)	1日平均 処理量	実稼 働日数 (日)
4 月	2,365.06	284.88	126.32	221.78	229.94	176.80	128.68	3,533.46	135.90	26	117.78	30
5 月	2,584.12	319.22	131.78	242.32	256.38	166.88	132.56	3,833.26	136.90	28	123.65	31
6 月	2,272.28	284.78	105.14	224.06	220.68	171.28	108.84	3,387.06	135.48	25	112.90	30
7 月	2,535.50	313.84	131.40	241.22	271.40	174.94	128.52	3,796.82	140.62	27	122.48	31
8 月	2,412.66	333.10	118.08	239.98	293.78	189.56	124.22	3,711.38	137.46	27	119.72	31
9 月	2,597.00	290.64	135.48	236.68	272.38	192.00	146.72	3,870.90	154.84	25	129.03	30
10 月	2,557.04	297.10	119.12	232.06	231.20	188.92	117.94	3,743.38	138.64	27	138.64	27
11 月	2,341.32	267.96	113.50	208.32	236.96	168.80	125.68	3,462.54	133.17	26	115.42	30
12 月	2,474.84	283.54	132.64	210.10	264.06	163.74	132.62	3,661.54	140.83	26	118.11	31
1 月	2,236.30	278.06	114.42	216.70	224.32	159.54	113.58	3,342.92	139.29	24	107.84	31
2 月	2,009.96	249.28	98.78	206.50	207.16	150.32	96.46	3,018.46	120.74	25	104.08	29
3 月	2,229.10	269.98	119.32	222.24	226.08	159.46	149.56	3,375.74	129.84	26	108.89	31
合 計	28,615.18	3,472.38	1,445.98	2,701.96	2,934.34	2,062.24	1,505.38	42,737.46	136.98	312	118.06	362
月 平均	2,384.60	289.37	120.50	225.16	244.53	171.85	125.45	3,561.46				
合 計 (整 数)	28,615	3,473	1,446	2,702	2,934	2,062	1,505	42,737				
割合(%)	66.96	8.13	3.38	6.32	6.87	4.82	3.52	100.00				

令和元年度 不燃物収集・処理実績

(単位：t)

	茂原市	一宮町	睦沢町	長生村	白子町	長柄町	長南町	合 計	1日平均 搬入量	搬入 日数 (日)	1日平均 処理量	実稼 働日数 (日)
4 月	220.66	39.32	13.58	30.28	19.32	13.18	17.56	353.90	14.16	25	18.63	19
5 月	267.08	36.72	19.70	37.88	31.28	21.00	30.36	444.02	16.45	27	23.37	19
6 月	258.96	37.52	16.72	42.44	35.42	17.10	23.06	431.22	17.25	25	21.56	20
7 月	207.70	31.10	12.84	33.02	24.54	14.90	26.86	350.96	13.00	27	18.47	19
8 月	253.22	41.40	16.88	45.20	36.82	18.98	28.30	440.80	16.33	27	23.20	19
9 月	285.76	46.52	22.82	43.12	36.06	19.90	26.04	480.22	19.21	25	24.01	20
10 月	307.16	49.54	23.20	43.36	37.98	19.94	33.26	514.44	19.05	27	23.38	22
11 月	272.34	43.94	20.30	43.08	30.64	17.62	35.04	462.96	17.81	26	22.05	21
12 月	310.66	48.24	23.08	52.22	36.50	22.88	28.94	522.52	20.10	26	23.75	22
1 月	198.08	30.90	11.98	23.98	23.64	18.10	26.90	333.58	13.90	24	20.85	16
2 月	253.90	43.72	18.72	39.10	28.58	19.62	26.44	430.08	17.20	25	25.30	17
3 月	263.96	45.16	17.52	44.00	35.58	17.54	24.86	448.62	17.25	26	22.43	20
合 計	3,099.48	494.08	217.34	477.68	376.36	220.76	327.62	5,213.32	16.82	310	22.28	234
月 平 均	258.29	41.17	18.11	39.81	31.36	18.40	27.30	434.44	合計内訳 不燃ごみ搬入量 2,195.78 t 粗大ごみ搬入量 2,980.44 t 廃乾電池搬入量 37.10 t			
合 計 (整 数)	3,099	494	217	478	376	221	328	5,213				
割合(%)	59.45	9.48	4.16	9.17	7.21	4.24	6.29	100.00				

令和元年度 資源ごみ収集・処理実績

(単位：t)

	茂原市	一宮町	睦沢町	長生村	白子町	長柄町	長南町	合 計	1日平均 搬入量	搬入 日数 (日)	1日平均 処理量	実稼 働日数 (日)
4 月	261.82	35.04	14.42	21.42	16.66	15.51	22.64	387.51	18.45	21	19.38	20
5 月	299.45	31.27	16.32	21.61	14.92	13.83	27.15	424.55	19.30	22	20.22	21
6 月	278.30	31.44	17.50	27.22	20.63	15.15	19.24	409.48	20.47	20	20.47	20
7 月	237.04	28.45	13.50	20.59	13.26	12.53	19.20	344.57	14.98	23	17.23	20
8 月	298.42	28.54	16.89	26.86	16.19	15.88	27.40	430.18	21.51	20	19.55	22
9 月	276.95	34.19	15.29	20.83	18.89	14.66	19.70	400.51	19.07	21	20.03	20
10 月	259.81	23.31	15.06	21.08	16.16	15.02	15.73	366.17	18.31	20	18.31	20
11 月	280.68	29.46	15.16	24.65	17.68	15.34	25.52	408.49	20.42	20	20.42	20
12 月	326.63	36.45	15.40	31.17	17.98	16.32	22.49	466.44	20.28	23	21.20	22
1 月	260.95	25.41	15.23	10.29	8.78	9.01	25.50	355.17	18.69	19	19.73	18
2 月	268.02	33.28	13.96	25.51	18.54	16.43	22.73	398.47	19.92	20	19.92	20
3 月	262.88	27.84	13.39	17.44	18.13	15.39	16.30	371.37	18.57	20	19.55	19
合 計	3,310.95	364.68	182.12	268.67	197.82	175.07	263.60	4,762.91	19.13	249	19.68	242
月平均	275.91	30.39	15.18	22.39	16.49	14.59	21.97	396.91				
合 計 (整数)	3,311	365	182	269	198	175	263	4,763				
割合(%)	69.52	7.66	3.82	5.65	4.16	3.67	5.52	100.00				

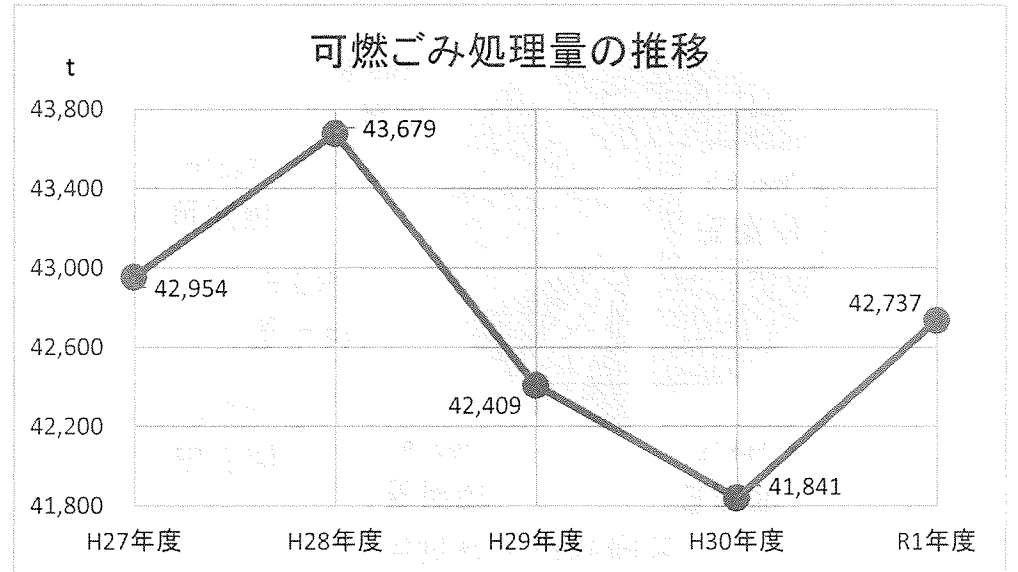
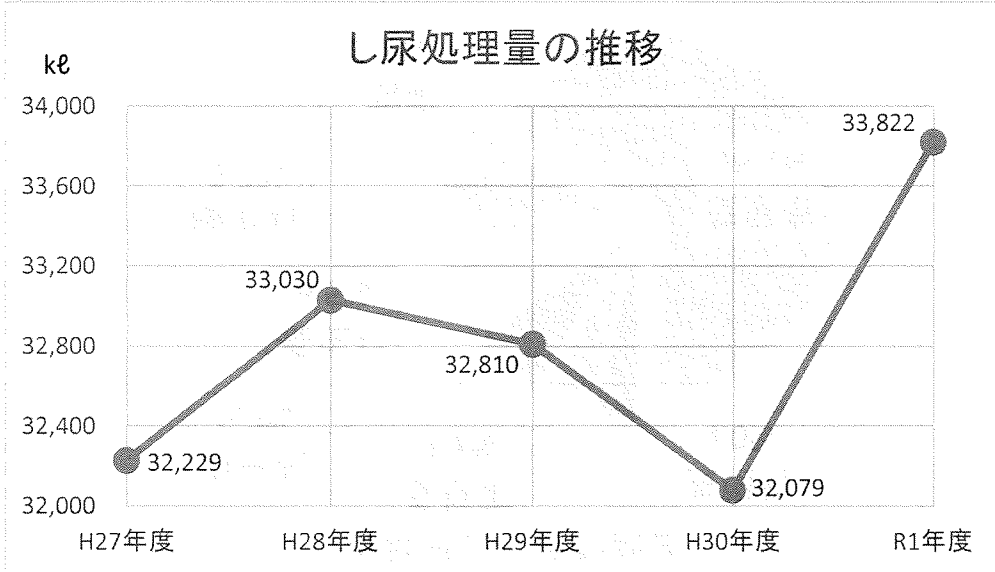

※H28年度は、市原市からの災害時等相互援助細目協定に基づくごみ処理398tを含む

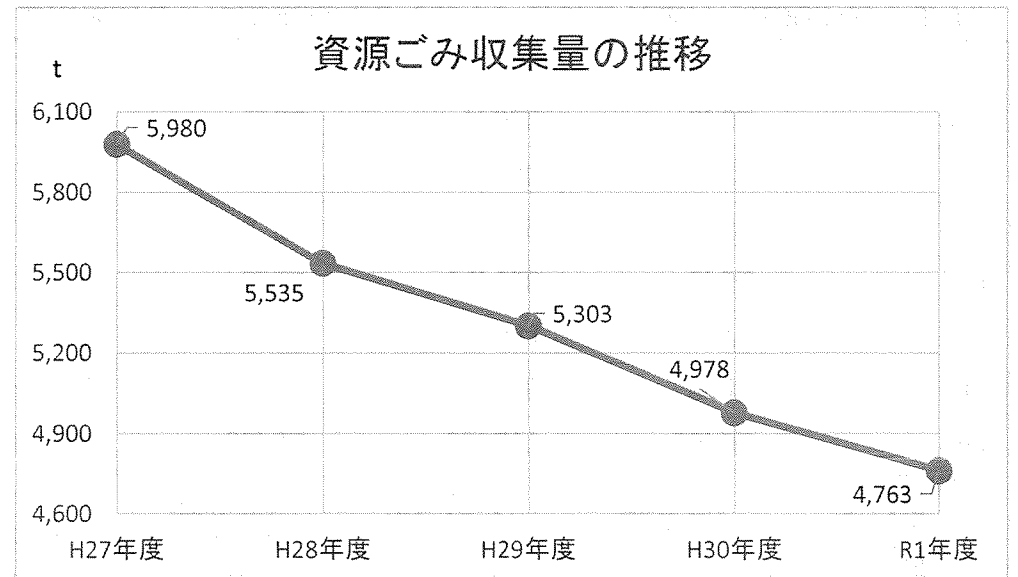
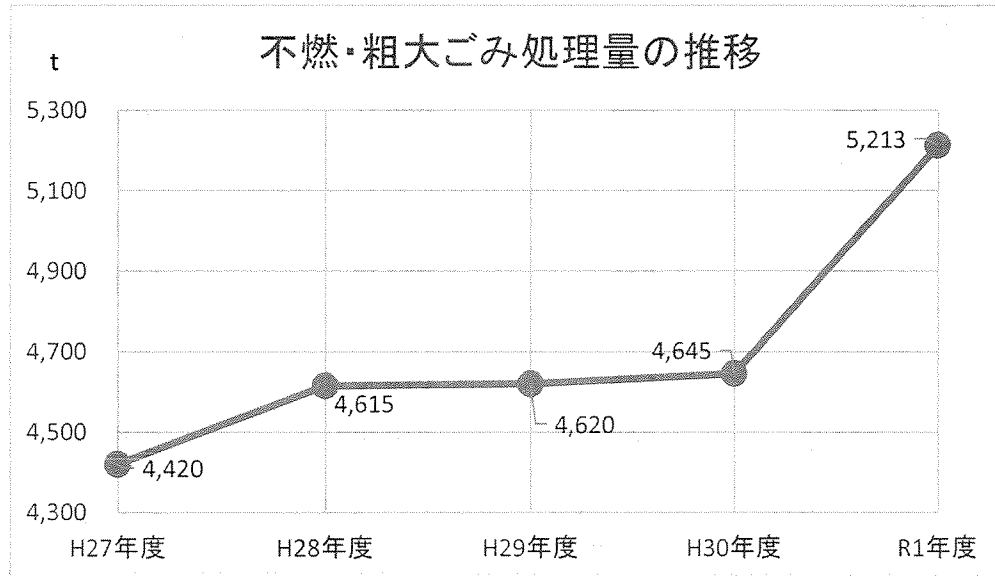

令和元年度 市町村別ごみ搬入量等

市町村	可燃ごみ (t)	不燃物 (t)	資源ごみ (t)	ごみ合計 (t)	ごみ合計 割合 (%)	人口(人) (R1. 10. 1)	人口 割合 (%)	人口 1人当り ごみ量(kg)
茂原市	28,615	3,099	3,311	35,025	66.4%	89,217	59.9%	393
一宮町	3,473	494	365	4,332	8.2%	12,455	8.4%	348
睦沢町	1,446	217	182	1,845	3.5%	6,984	4.7%	264
長生村	2,702	478	269	3,449	6.5%	14,168	9.5%	243
白子町	2,934	376	198	3,508	6.7%	11,209	7.5%	313
長柄町	2,062	221	175	2,458	4.7%	6,945	4.7%	354
長南町	1,505	328	263	2,096	4.0%	7,922	5.3%	265
合 計	42,737	5,213	4,763	52,713	100.0%	148,900	100.0%	354

※ごみの量は種別ごとに端数処理しており、合計と実量には齟齬があります。

市町村ごみ合計割合

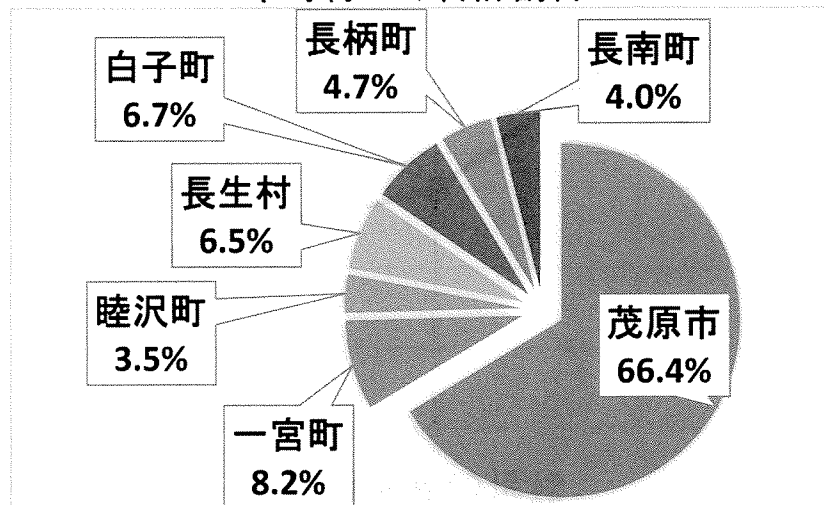

市町村人口計割合

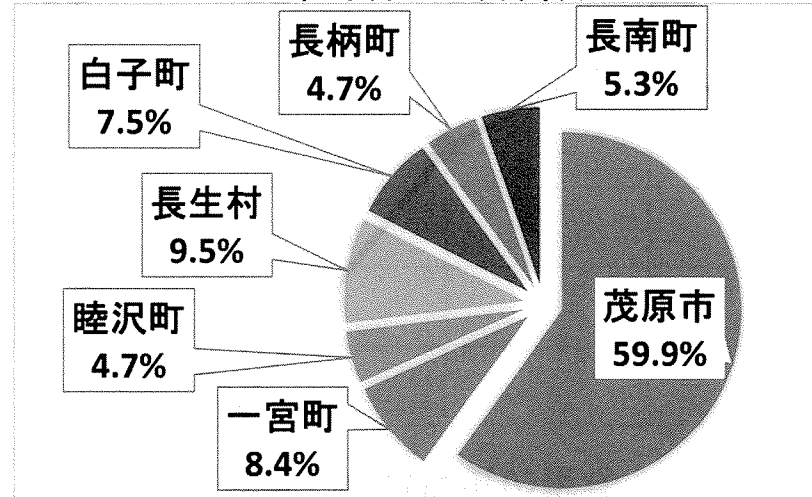

令和元年度 救急出場件数

1 救急出場件数

※ () 内は不搬送

区 分	合 計	事 故 種 別										
		火 災	自然災害	水 難	交 通	労 働	運 動	一 般	加 害	自 損	急 病	その他
出場件数 (件)	8,874 (1,334)	61 (51)	18 (10)	21 (14)	686 (80)	81 (5)	28 (3)	1,384 (159)	47 (15)	82 (37)	5,559 (859)	907 (101)
搬送人員 (人)	7,627	10	8	7	684	77	25	1,228	35	45	4,702	806

2 市町村別救急出場件数

市 町 村	出場件数 (件)	搬送人員 (人)
茂 原 市	5,241	4,511
一 宮 町	685	575
睦 沢 町	364	314
長 生 村	728	617
白 子 町	782	684
長 柄 町	543	476
長 南 町	469	405
そ の 他	62	45
合 計	8,874	7,627

3 救急出場件数の推移

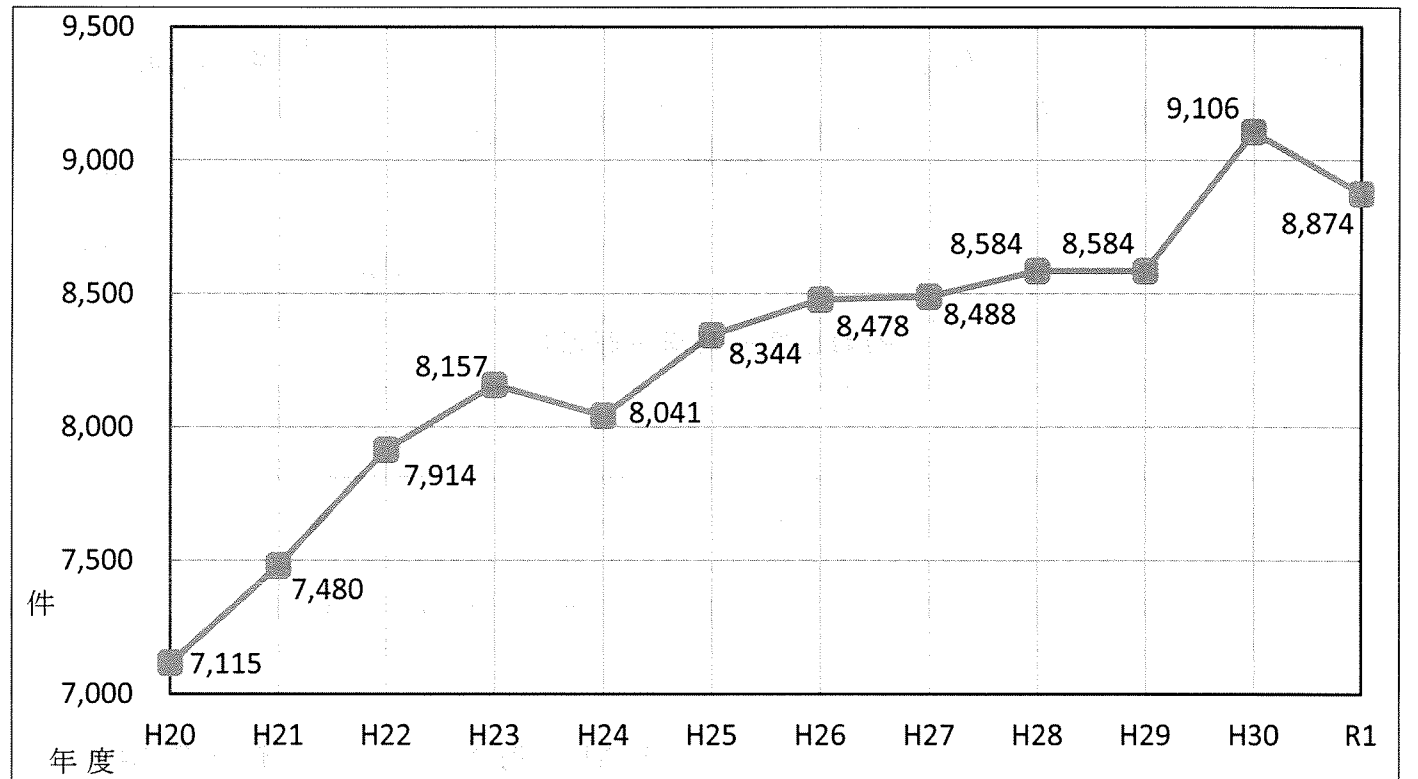

令和元年度 火災発生状況

1 火災発生状況

合計	火災種別 (件)				合計	損害額 (千円)				原因 (件)			
	建物	林野	車両	その他		建物	林野	車両	その他	焚き火	放火 (疑い含)	火入れ	その他
88	31	11	5	41	113,186	111,693		423	1,070	21	4	9	54

2 市町村別火災発生状況

市町村	発生件数 (件)	損害額 (千円)
茂原市	32	62,679
一宮町	6	229
睦沢町	7	9,965
長生村	12	26,461
白子町	10	3,331
長柄町	7	4,499
長南町	14	6,022
合計	88	113,186

3 火災発生件数の推移

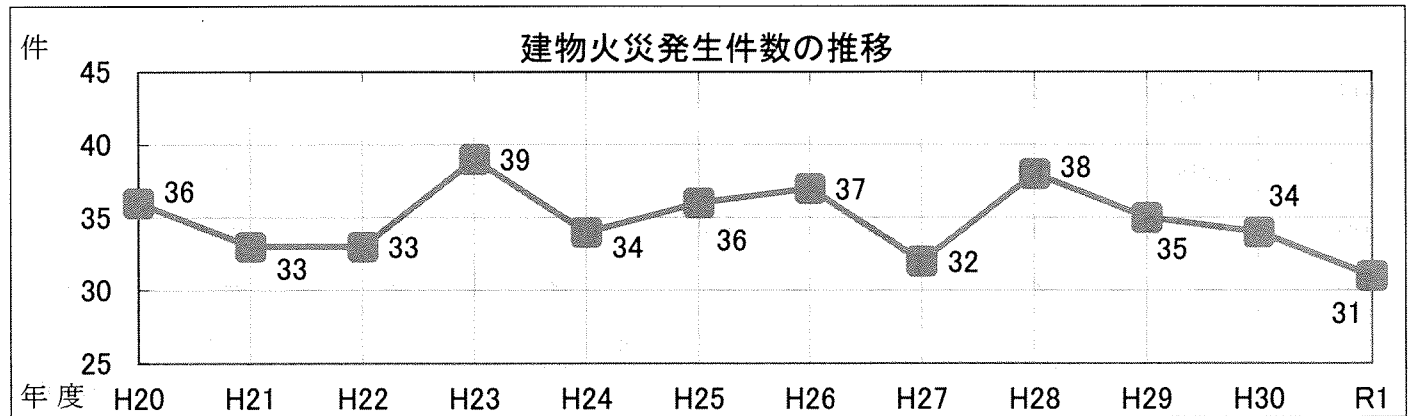
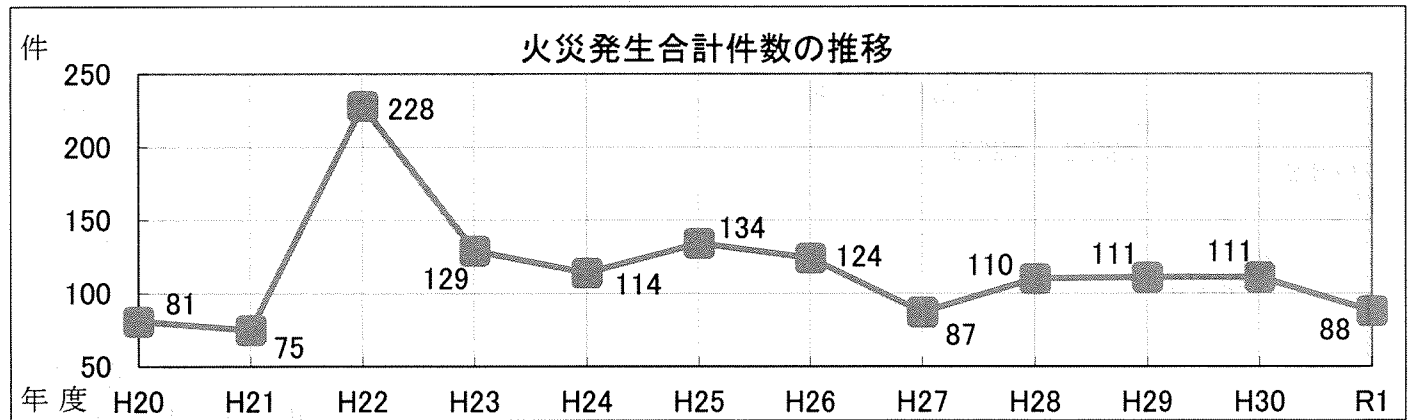

令和元年度

長生郡市視聴覚教材センター利用実績

(単位：件)

市町村	小・中学校			幼稚園・保育所			教育委員会・公民館			子ども会			その他各種団体			合 計		
	16ミリ	ビデオ・DVD	各種機材	16ミリ	ビデオ・DVD	各種機材	16ミリ	ビデオ・DVD	各種機材	16ミリ	ビデオ・DVD	各種機材	16ミリ	ビデオ・DVD	各種機材	16ミリ	ビデオ・DVD	各種機材
茂原市		285	91	63	42	107	10	32	63				133	509	73	492	770	
一宮町		18	1	29	7	25				10		4		2	39	25	32	
睦沢町		8	7					2						10		10	17	
長生村		84	8	28		13							14	11	28	98	32	
白子町		25	12		20	10		9	4				3	3		57	29	
長柄町		5	2		15											20	2	
長南町					2	1		3	13				2	8		7	22	
合 計		425	121	120	86	156	10	46	80	10		4	152	543	140	709	904	

